



**GOBIERNO AUTONOMO DESCENTRALIZADO  
PARROQUIAL RURAL “ENOKANQUI”**

*Acuerdo Ministerial N° 0996- Publicado el 09 de Agosto de 1988*

*Enokanqui - Sacha - Orellana - Ecuador*

---

**GOBIERNO AUTÓNOMO DESCENTRALIZADO PARROQUIAL RURAL**

**ENOKANQUI.**

**PROYECTO:**

***PROMOCIÓN Y REACTIVACIÓN SOCIAL, CULTURAL, TURÍSTICA Y DEPORTIVA, DE LA PARROQUIA ENOKANQUI CANTON LA JOYA DE LOS SACHAS PROVINCIA DE ORELLANA***

**ENOKANQUI, DICIEMBRE 2022**



# GOBIERNO AUTÓNOMO DESCENTRALIZADO PARROQUIAL RURAL “ENOKANQUI”

*Acuerdo Ministerial N° 0996- Publicado el 09 de Agosto de 1988*

*Enokanqui - Sacha - Orellana - Ecuador*

## DATOS GENERALES:

### 1.- Nombre del Proyecto

***PROMOCIÓN Y REACTIVACIÓN SOCIAL, CULTURAL, TURÍSTICA Y DEPORTIVA, DE LA PARROQUIA ENOKANQUI CANTON LA JOYA DE LOS SACHAS PROVINCIA DE ORELLANA***

### 1.2.- Entidad Ejecutora

Gobierno Autónomo Descentralizado Parroquial Rural Enokanqui  
Representante legal: Ing. Johana Granda.

### 1.3.- Cobertura y Localización

Cobertura. - el proyecto tendrá la cobertura sobre la parroquia Enokanqui, en donde se desarrollarán todas las actividades que la componen.

Localización. -

Cabecera Parroquial Enokanqui.

Parroquia Enokanqui.

Cantón La joya de Los Sachas.

Provincia de Orellana.

País Ecuador.

**Figura 1. Croquis de ubicación**

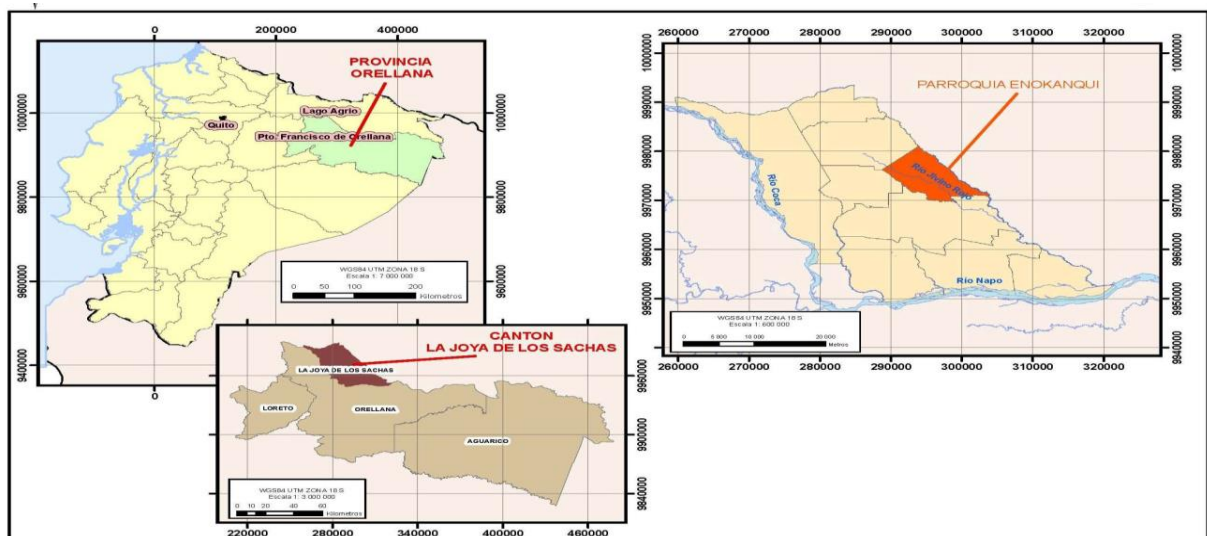



# GOBIERNO AUTONOMO DESCENTRALIZADO PARROQUIAL RURAL “ENOKANQUI”

*Acuerdo Ministerial N° 0996- Publicado el 09 de Agosto de 1988*

*Enokanqui - Sacha - Orellana - Ecuador*

## 1.4.- Monto

Se estima un costo de **26,500.00 USD (Veinte seis mil quinientos dólares americanos con 00/100).**

### *Cuadro 1. Aportantes al proyecto*

CUADRO DE APORTES		
DESCRIPCIÓN	GADPR ENOKANQUI	TOTAL
Eventos culturales	26.500,00	26.500,00
TOTAL	26.500,00	26.500,00

## 1.5.- Plazo de Ejecución

15 días: tomando en cuenta como días de preparación y aclarando que los 2 días de ejecución de las actividades son: viernes 9 y sábado 10 de diciembre 2022.

## 1.6.- Sector y Tipo de Proyecto

1. 5 apoyo productivo
- 5.6 otros
2. 12 turismo
12. promoción turística
3. 13 cultura
- 13.2 servicios

A más de tomar en cuentas los sectores de inversión se trabajan en relación a las funciones y competencias que rige la COOTAD:

Artículo 64.- Funciones. - Son funciones del gobierno autónomo descentralizado parroquial rural:

- a) Promover el desarrollo sustentable de su circunscripción territorial parroquial, para garantizar la realización del buen vivir a través de la implementación de políticas públicas parroquiales, en el marco de sus competencias constitucionales y legales;
  - b) Diseñar e impulsar políticas de promoción y construcción de equidad e inclusión en su territorio, en el marco de sus competencias constitucionales y legales;
  - g) Fomentar la inversión y el desarrollo económico especialmente de la economía popular y solidaria, en sectores como la agricultura, ganadería, artesanía y turismo, entre otros, en coordinación con los demás gobiernos autónomos descentralizados;
  - i) Promover y patrocinar las culturas, las artes, actividades deportivas y recreativas en beneficio de la colectividad;
  - k) Promover los sistemas de protección integral a los grupos de atención prioritaria para garantizar los derechos consagrados en la Constitución, en el marco de sus competencias;
- Artículo 65.- Competencias exclusivas del gobierno autónomo descentralizado parroquial rural.- Los gobiernos autónomos descentralizados parroquiales rurales ejercerán las siguientes competencias exclusivas, sin perjuicio de otras que se determinen:



# GOBIERNO AUTONOMO DESCENTRALIZADO PARROQUIAL RURAL “ENOKANQUI”

*Acuerdo Ministerial N° 0996- Publicado el 09 de Agosto de 1988*

*Enokanqui - Sacha - Orellana - Ecuador*

- a) Planificar junto con otras instituciones del sector público y actores de la sociedad el desarrollo parroquial y su correspondiente ordenamiento territorial, en coordinación con el gobierno cantonal y provincial en el marco de la interculturalidad y plurinacionalidad y el respeto a la diversidad;
- d) Incentivar el desarrollo de actividades productivas comunitarias, la preservación de la biodiversidad y la protección del ambiente;

## **2.- DIAGNÓSTICO Y PROBLEMA**

### **2.1.- Descripción de la situación actual del área de intervención del proyecto**

La parroquia Enokanqui se encuentra dentro de la provincia de Orellana, en el kilómetro 6.65 vía Sacha – Lago Agrio.

Límites: al norte limita con la Parroquia Tres de Noviembre, Al Sur con la Joya de los Sachas, al Este con la Provincia de Sucumbíos, al Oeste con la Parroquia Lago San Pedro.

Altitud: es de 280 metros sobre el nivel del mar.

Clima: Su clima es húmedo tropical, nubosidad medio de 5.5 octavos.

Superficie: cuenta con una superficie de 75.66 Km<sup>2</sup>.

- País : Ecuador
- Provincia : Orellana
- Cantón : Joya de los Sachas
- Parroquia : Enokanqui
- Comunidades : Catorce Comunidades

1. LA PODEROSA
2. NUEVA JERUSALEN
3. NUEVA ESPERANZA
4. SULTANA DEL ORIENTE
5. EL PROGRESO
6. UNIÓN CHIMBORACENSE
7. RAMAL SAN FRANCISCO
8. LOS ANGELES
9. NUEVO STO. DOMINGO
10. OMAGUA SAN FRANCISCO



## GOBIERNO AUTONOMO DESCENTRALIZADO PARROQUIAL RURAL “ENOKANQUI”

*Acuerdo Ministerial N° 0996- Publicado el 09 de Agosto de 1988*

*Enokanqui - Sacha - Orellana - Ecuador*

---

11. TIWINZA
12. REINA DEL ORIENTE
13. UNIÓN Y PROGRESO
14. LA PRIMAVERA.

Fundación:

La Parroquia fue fundada por colonos principalmente procedentes de Chimborazo; fue reconocida el 9 de agosto del 1988 con acuerdo Ministerial No. 0996.

Obras significativas:

De acuerdo a la información recogida en la línea base, en la encuesta realizada el 22 de agosto del 2011, consideran como obras significativas de la Parroquia:

- . El sistema de alcantarillado pluvial y sanitario.
- . La Infraestructura de la Casa de Gobierno.
- . El Sub-centro de Salud.

Personajes (nacimiento, muerte, obras)

De acuerdo al Taller participativo del Consejo de Participación Parroquial, se reconocen a los siguientes personajes:

- Sr. Emilio Arturo Hernández, fallecido en el año 2004, quien organiza el apropiamiento de los terrenos de la actual Parroquia y el trazado de la misma.
- Sr. Alberto Moreno quien tiene 55 años de edad quien fue el Primer presidente de la Junta Parroquial. La información fue levantada en la línea base, en la encuesta realizada el 22 de agosto del 2011.

Identidad / festividades:

La Parroquia cuenta con escudo y bandera, aún no cuenta con himno; con respecto a los trajes típicos tampoco tienen unos que les caracterice.

Celebraciones:

En la información remitida en agosto del 2010 por el Sr. Arsenio Calero Presidente del Gobierno Parroquial de Enokanqui, indica las siguientes celebraciones:

Celebración por la fundación:

El 9 de agosto fundación de la parroquia, por motivo de coincidencia de fechas con la fundación del canto y otras parroquias se realiza en diciembre y se realizan actividades



## GOBIERNO AUTONOMO DESCENTRALIZADO PARROQUIAL RURAL “ENOKANQUI”

*Acuerdo Ministerial N° 0996- Publicado el 09 de Agosto de 1988*

*Enokanqui - Sacha - Orellana - Ecuador*

como: juegos deportivos, juegos populares, la elección y coronación de la reina, una noche cultural, desfile cívico y sesión solemne.

Celebraciones religiosas:

En abril se festeja la semana santa, el 29 de septiembre se celebra en honor al Patrono San Miguel Arcángel, con misas, novena y juegos deportivos. Celebran el día del niño, el 1 de junio con juegos infantiles, 1 y 2 de noviembre se festeja el día de todos los santos y de los difuntos, el 24 de diciembre la navidad con la entrega de aguinaldos y realizan juegos infantiles.

Tradiciones: y Platos típicos:

- Guagua de pan y colada morada: 1 y 2 de noviembre
- Fanesca: Semana Santa
- Chigüiles y café: Carnaval.

### **2.1.1.- Descripción de la situación actual del sector.**

La parroquia Enokanqui Cuenta con un potencial de 600 ha de suelos con actitud agrícola para cultivos de ciclo corto; con el proyecto ejecutado con fondos de la CTEA en 2019 se mitigó en parte el problema central que es la falta de recursos económicos para la compra de semillas e insumos agrícolas y la falta de mercados locales con la identificación de mercados en la provincia de los Ríos. Destacar que se atendió a 168 familias y se establecieron 168 ha de maíz duro que equivalen al 28% de ha; sin embargo, es importante resaltar que es necesario una nueva etapa de inversión (200 ha) con la cual alcanzaríamos el 61% de las ha con actitud agrícola para cultivos de ciclo corto.

**Dimensión económica productiva.** - los problemas mayores que los Productores de Maíz señalan son los siguientes:

- Instituciones vinculadas al sector, con falta de capacidad operativa
- Apenas el 30 % de productores hacen un manejo adecuado del cultivo.
- Costos de producción Elevados.
- Insuficiente capacitación y asistencia técnica.
- Rendimientos no adecuados.
- Canales de comercialización deficientes.



**GOBIERNO AUTONOMO DESCENTRALIZADO  
PARROQUIAL RURAL “ENOKANQUI”**

*Acuerdo Ministerial N° 0996- Publicado el 09 de Agosto de 1988*

*Enokanqui - Sacha - Orellana - Ecuador*

- Insuficiente otorgamiento de crédito al sector agrícola.

*Cuadro 2. Características del suelo.*

CLASES DE SUELO	HECTAREAS	%
II	2074,52	27,42%
III	4716,28	62,33%
IV	775,58	10,25%
<b>TOTAL</b>	<b>7566,38</b>	<b>100,00%</b>

**Fuente:** SNI (Sistema Nacional de Información)  
**Elaborado por:** Equipo Técnico Consultor 2020.

### **Clase II.**

Tiene una superficie de 2074,52 has que corresponde al 27,42% de la parroquia.

Las tierras englobadas en esta clase presentan una buena predisposición para actividades agrícolas, pecuarias o forestales sin necesidad de medidas correctoras. Estas tierras se ubican fundamentalmente en los dominios fisiográficos de Amazonía Periandina y Medio aluvial amazónico, en los contextos Piedemontes distales, con parcial cobertura de cenizas volcánicas y Medio aluvial amazónico. Se asocian a las geoformas denominadas superficie de cono de esparcimiento, terrazas indiferenciadas, valle fluvial, llanura de inundación y terraza media; en pendientes muy suaves (>2-5%) y planas (0-2%). Litológicamente estas geoformas están compuestas por arcillas y areniscas tobáceas, con horizontes de conglomerados gruesos con estratificación cruzada; conglomerado, limo arenoso, arcilla limosa y arenas, limos, arcillas y conglomerados.

Son tierras que soportan las actividades agrícolas, pecuarias o forestales adaptadas ecológicamente a la zona presentan pendientes suaves. con texturas francas y franco arcillosas. su profundidad efectiva sobrepasa los 50 cm; fertilidad en mayoría alta. tienen un drenaje natural de bueno que no limitan o imposibilitan las labores de maquinaria.

### **Clase III.**

Tiene una superficie de 4716,28 has que corresponde al 62,33% de la parroquia.



## GOBIERNO AUTONOMO DESCENTRALIZADO PARROQUIAL RURAL “ENOKANQUI”

*Acuerdo Ministerial N° 0996- Publicado el 09 de Agosto de 1988*

*Enokanqui - Sacha - Orellana - Ecuador*

La Clase III de capacidad de uso también puede ser utilizada para actividades agrícolas, pecuarias y forestales, pero presentan moderadas limitaciones.

Las tierras englobadas dentro de esta clase son las que presentan una mejor aptitud agrícola, sin embargo, será necesario identificar los limitantes que presentan para realizar una buena planificación de las labores agrícolas.

Se ubican en los dominios fisiográficos de Amazonía Periandina y Media aluvial amazónico, en los contextos morfológicos Piedemontes distales, sin cobertura de cenizas volcánicas, Medio aluvial amazónico, Colinas Periandinas orientales y Colinas Periandinas occidentales.

Las geoformas en las que aparecen principalmente son: superficie de cono de esparcimiento, valle fluvial, llanura de inundación, relieve colinado bajo, valle indiferenciado y testigo de cono de esparcimiento; que presentan unas pendientes muy suaves (>2-5%), suaves (>5-12%) y planas (0-2%) y en las que los materiales originarios predominantes son arcillas y areniscas tobáceas, con horizontes de conglomerados gruesos con estratificación cruzada; arenas, limos, arcillas y conglomerados y areniscas de grano medio a muy grueso con intercalaciones de lutitas; areniscas tobáceas y conglomerados interestratificados; conglomerados.

### **Clase IV.**

Tiene una superficie de 775,58 has que corresponde al 10,25% de la parroquia.

Las tierras de la Clase IV presentan aptitud para las actividades agrícolas, pecuarias y forestales, pero con limitaciones que pueden ser contrarrestadas con técnicas de manejo.

Estas tierras se ubican en los dominios fisiográficos Amazonía Periandina y Medio aluvial amazónico, en los contextos morfológicos Medio aluvial amazónico, Colinas Periandinas occidentales, Colinas Periandinas orientales y Piedemontes distales, con parcial cobertura de cenizas volcánicas. Se asocian fundamentalmente a las geoformas de colinas en media naranja, terrazas medias, relieves colinados bajos y abruptos de cono de esparcimiento, todas ellas caracterizadas con pendientes medias (>12-25%) y muy suaves (>2-5%). La litología o material originario de los suelos de estas áreas es muy variada, destacándose las siguientes: conglomerado, limo arenoso, arcilla limosa; areniscas de grano medio a muy grueso con intercalaciones de lutitas; areniscas tobáceas y conglomerados; y arcillas





**GOBIERNO AUTONOMO DESCENTRALIZADO  
PARROQUIAL RURAL “ENOKANQUI”**

*Acuerdo Ministerial N° 0996- Publicado el 09 de Agosto de 1988*

*Enokanqui - Sacha - Orellana - Ecuador*

bien estratificadas, localmente yesosas, en alternancia con areniscas de grano fino a medio y hacia techo, tobas, lignito y arcillas carbonosas.

**Cuadro 3. Cobertura de los suelos.**

COBERTURA	TIPO	USO	HAS	%
Área Poblada	Poblado (núcleo urbano poblado)	Habitacional	61,49	0,81%
Bosque Nativo	Bosque húmedo	Conservación y protección	999,61	13,21 %
Cuerpo Agua	Rio	Riego consumo energía	43,38	0,57%
Cultivo	Arroz	Agrícola extensivo	5,31	0,07%
	Cacao		1252,75	16,56 %
	Café		223,39	2,95%
	Maíz duro		167,49	2,21%
	Malanga		114,55	1,51%
	Naranja		15,91	0,21%
	Palma Africana		1193,82	15,78 %
	Palmito		214,80	2,84%
	Plátano		23,81	0,31%
	Yuca		27,94	0,37%
	Otros		21,97	0,29%
Infraestructura Antrópica	Complejo recreacional	Ocio	1,78	0,02%
	Granja piscícola	Bioacuatico	2,40	0,03%
	Complejo petrolero	Energía	36,00	0,48%
Pastizal	Pasto cultivado	Pecuario bovino extensivo	2293,48	30,31 %



**GOBIERNO AUTONOMO DESCENTRALIZADO  
PARROQUIAL RURAL “ENOKANQUI”**

*Acuerdo Ministerial N° 0996- Publicado el 09 de Agosto de 1988*

*Enokanqui - Sacha - Orellana - Ecuador*

	Pasto cultivado con presencia de arboles	Pecuario bovino extensivo	103,04	1,36%
Plantación Forestal	Balsa	Forestal para madera	13,39	0,18%
	Otras plantaciones forestales		3,13	0,04%
Vegetación Arbustiva	Vegetación arbustiva húmeda	Conservación y protección	691,33	9,14%
		Pastoreo ocasional	44,22	0,58%
Vegetación Herbácea	Vegetación herbácea de humedal	Conservación y protección	11,38	0,15%
<b>TOTAL</b>			<b>7566,38</b>	<b>100,00 %</b>

**Fuente:** SNI (Sistema Nacional de Información)

**Elaborado por:** Equipo Técnico Consultor 2020.

### **Bosque Nativo.**

Comunidad biológica que alberga una enorme diversidad de flora, con una alta heterogeneidad a nivel de especies arbóreas y una clara homogeneidad a nivel de familias de plantas, donde la precipitación excede la evapotranspiración. Esta cobertura cubre una superficie de 999,61 has correspondiente al 13,21% de la parroquia.

### **Cultivo.**

Económicamente los cultivos de cacao, palma africana, café que constituyen los principales componentes de la actividad agrícola de la parroquia y en menor proporción se encuentran cultivos de arroz, Naranja, Plátano, Yuca, Malanga, Maíz duro, Palmito.

El cultivo de mayor superficie es el cacao, con un aproximado de 1252,75 ha que se encuentran distribuidas por toda la parroquia, le sigue el cultivo de palma africana, con 1193,82 ha.



## GOBIERNO AUTONOMO DESCENTRALIZADO PARROQUIAL RURAL “ENOKANQUI”

*Acuerdo Ministerial N° 0996- Publicado el 09 de Agosto de 1988*

*Enokanqui - Sacha - Orellana - Ecuador*

---

### **Pastizal.**

En la parroquia se encuentra un aproximado de 2396,52 ha de pastizales. Los pastizales no disponen de riego, las especies forrajeras más comunes que conforman los campos de pastos son: dalis, marandú, elefante y saboya.

### **Vegetación Arbustiva.**

Son áreas con un componente substancial de especies leñosas nativas no arbóreas. Incluye áreas degradadas en transición hacia una cobertura densa del dosel arbóreo. Está presente por debajo de los 400 m, alcanza alturas inferiores a 8 metros y con frecuencia se desarrolla bajo un dosel arbóreo que alcanza alturas que oscilan entre los 20 y 30 m. La vegetación forma un tupido y denso follaje donde la presencia de especies epífitas es abundante.

Señalar que este sistema está formado por especies leñosas nativas no arbóreas que mantienen el verdor de sus hojas de forma ininterrumpida.

### **Vegetación Herbácea.**

Asociaciones herbáceas densas no graminiformes que viven en contacto con el agua de las lagunas y de las orillas de los ríos. Se trata de un conjunto de comunidades vegetales inundadas, constituido sobre todo por biotipos de grandes hierbas dicotiledóneas, gramíneas y ciperáceas, que forman pantanos emergentes y flotantes, que en Ecuador se denominan gramalotes, los cuales pueden ocupar extensiones importantes en las llanuras aluviales recientes de los ríos amazónicos, principalmente en antiguas lagunas de meandros abandonados tanto de ríos de origen andino como de origen amazónico en avanzado proceso de colmatación. También se distribuyen en situaciones topográficas deprimidas y pantanosas de las zonas de llanura amazónica. Son áreas constituidas por especies nativas con un crecimiento espontáneo, que no reciben cuidados especiales.

### **Otras Coberturas.**

En este punto se incluyen las coberturas que representan menos del 5% de la parroquia, obviando las coberturas ya mencionadas anteriormente, estas son: vegetación herbácea, erial, cuerpo de agua, área poblada, infraestructura antrópica.



# GOBIERNO AUTONOMO DESCENTRALIZADO PARROQUIAL RURAL “ENOKANQUI”

Acuerdo Ministerial N° 0996- Publicado el 09 de Agosto de 1988

Enokanqui - Sacha - Orellana - Ecuador

## Amenazas y riesgos naturales antrópicos.

Cuadro 4. Amenazas en la parroquia Enokanqui.

AMENAZAS		EVENTO	CALIFICACIÓN		
			ALTA	MEDIA	BAJA
Naturales	Geológicas	Movimientos de masa		ALTA	
	Hidrometeorológicos	Inundación			BAJA
Antrópicas	Degradación ambiental	Contaminación ambiental	ALTA		
		Tala	ALTA		

Elaborado por: Equipo Técnico Consultor 2020.

## Susceptibilidad a inundaciones.

Gráfico 2. Mapa Susceptibilidad a inundaciones.

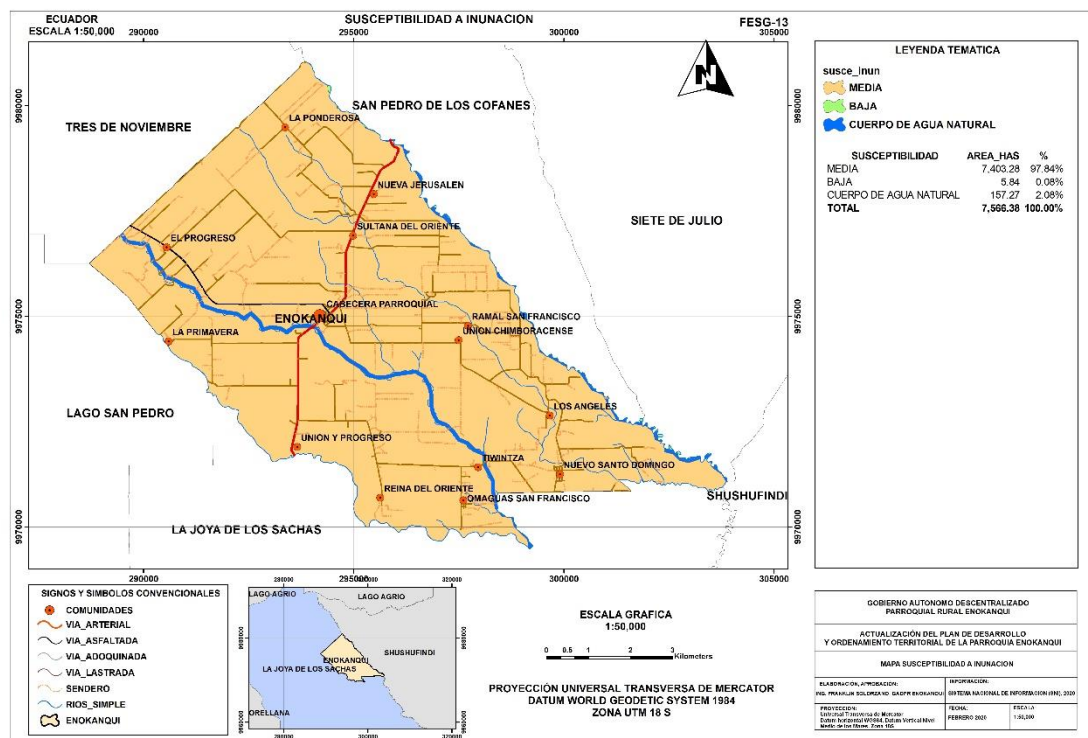

Dirección: Calle Amazonas y Coca Telf. 062384-026  
Vía Lago Agrio - Francisco de Orellana - Km 40



## GOBIERNO AUTONOMO DESCENTRALIZADO PARROQUIAL RURAL “ENOKANQUI”

*Acuerdo Ministerial N° 0996- Publicado el 09 de Agosto de 1988*

*Enokanqui - Sacha - Orellana - Ecuador*

Las inundaciones son una de las catástrofes causados por el aumento de los límites normales de un cauce o acumulación de agua por drenaje en zonas que normalmente no se encuentran sumergidas y/o también puede ser zonas que en una forma controlada han aumentado el nivel de agua como por ejemplo embalse y represas.

Este fenómeno se compila con la saturación del suelo con agua en una cantidad excesiva a la que puede normalmente evacuar; provocada por lluvias torrenciales y desbordamiento de los ríos bajo este contexto se elaboró un mapa de inundaciones constando que el 97,84% del territorio existe susceptibilidad media a inundaciones y 0,08% susceptible a inundación baja.

*Cuadro 5. Susceptibilidad a inundaciones.*

SUSCEPTIBLE A INUNDACIÓN	HAS	%
Baja	5,84	0,08%
Media	7403,28	97,84%
Cuerpo de agua natural	157,27	2,08%
<b>TOTAL</b>	<b>7566,38</b>	<b>100,00%</b>

**Fuente:** Geoportal Secretaria Nacional de Riesgo.  
**Elaborado por:** Equipo Técnico Consultor 2020.

### Movimientos en Masa

*Grafico 3. Mapa Susceptibilidad a movimiento en masa.*



# GOBIERNO AUTONOMO DESCENTRALIZADO PARROQUIAL RURAL “ENOKANQUI”

Acuerdo Ministerial N° 0996- Publicado el 09 de Agosto de 1988

Enokanqui - Sacha - Orellana - Ecuador

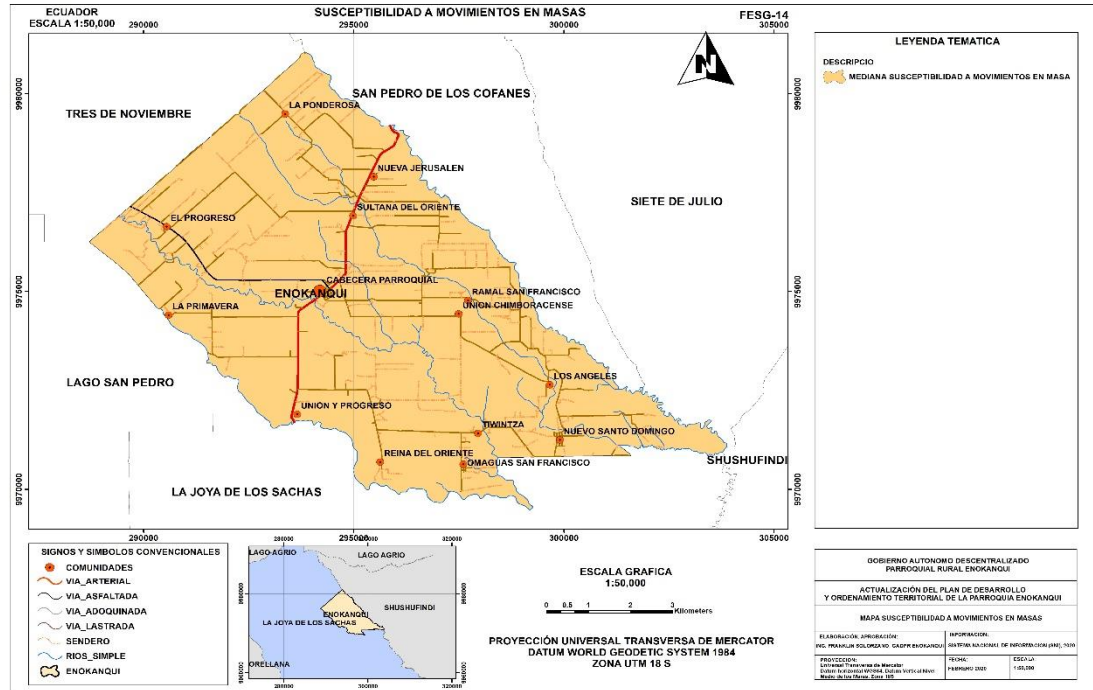

Esta amenaza se presenta en la parroquia ya que la gran cantidad del territorio se encuentra con un cambio en la cobertura del suelo y en su mayoría son suelos desnudos sin o con muy poca vegetación, por lo tanto, al saturarse el suelo por las lluvias se generar los distintos movimientos de masa, teniendo así que el 100,00% del territorio se encuentra con susceptibilidad mediana a movimientos de masa.

**Cuadro 6. Susceptibilidad a movimientos en masa.**

DESCRIPCIÓN	HAS	%
Mediana susceptibilidad a movimientos en masa	7566,38	100,00%
Total	7566,38	100,00%

**Fuente:** Geoportal Secretaria Nacional de Riesgo.

**Elaborado por:** Equipo Técnico Consultor 2020.

## Factores climáticos.

La parroquia de Enokanqui por estar localizada en la amazonia ecuatoriana muy próxima al ecuador geográfico (factores geográficos) y un relieve llano a una altimetría inferior a 300 msnmm (factor azonal), tiene un clima, según la clasificación climática de



## GOBIERNO AUTONOMO DESCENTRALIZADO PARROQUIAL RURAL “ENOKANQUI”

*Acuerdo Ministerial N° 0996- Publicado el 09 de Agosto de 1988*

*Enokanqui - Sacha - Orellana - Ecuador*

THORNTHWAITE (1948), uniforme Mega térmico (A'), Perhúmedo (A) en su mayoría, sin falta de agua (r), el cual se caracteriza por un régimen de precipitaciones que oscila entre 3500 y 4000 mm de lluvia anuales. Al tiempo que su temperatura media anual de 26,5 0C, su índice de humedad superior a 100%, la evapotranspiración potencial media de 116,2 mm y el piso bioclimático es de tierras bajas.

**Cuadro 7: Caracterización de las variables meteorológicas.**

Variable meteorológica	Descripción
Lluvia	3500-4000 mm
Temperatura	24-26o
Piso climático	Tierras bajas
Humedad	Más del 100%
Evapora traspiración	116,2 mm

**Cuadro 8. Especies Nativas y cultivadas en la parroquia:**

Listas de diferentes especies nativas y cultivadas en la parroquia			
Nombre común	Nombre científico	Nombre común	Nombre científico
Cacao	Teobroma sp.	Limón	Citrus limonum
Cacao de monte	Latifolia amphitecna	Banano	Musa paradisiaca
Café	Coffea arabica	Guaba	Inga sp.
Malanga	Xanthosoma sagittifolium	Naranja	Citrus aurantium
Caña de azúcar	Sacharum officinarum	Guayaba	Pisidium guajaba



**GOBIERNO AUTONOMO DESCENTRALIZADO  
PARROQUIAL RURAL “ENOKANQUI”**

*Acuerdo Ministerial N° 0996- Publicado el 09 de Agosto de 1988*

*Enokanqui - Sacha - Orellana - Ecuador*

Maíz	Zea mays	Aguacate	Persea americana Mill
Yuca	Manihot utilisima	Palmito	Chamaerops humilis L.
maní	Arachis hipogaea	Almendra	Prunus amygdalus L.
Plátano	Musa sapientum	Arroz	Oriza sativa
Tagua	Phytelephas aequatorialis	Coco mandarina	Cocos nucifera Citrus nobilis
Fuente: PDyOT 2020			

**Dimensión social;** los aspectos de mayor importancia son los siguientes:

- Deficiente fortalecimiento de la organización campesina.
- Acciones e iniciativas dispersas que impiden procesos de consenso y acuerdos entre los campesinos.
- Falta de concientización de la importancia de contar con espacios de participación y alianzas.
- Ausencia de propuestas para ser negociadas en colectivo.
- Fortalecer lasos de amistad y cooperación con otras organizaciones que contribuyan a construir un tejido social que fortalezca un proceso de desarrollo sustentable en la zona.
- Carencias de procesos organizativos empresariales que busquen el crecimiento económico territorial.





# GOBIERNO AUTONOMO DESCENTRALIZADO PARROQUIAL RURAL "ENOKANQUI"

Acuerdo Ministerial N° 0996- Publicado el 09 de Agosto de 1988

Enokanqui - Sacha - Orellana - Ecuador

- Población económicamente activa.

Cuadro 9. Población económicamente activa según sexo.

RAMA DE ACTIVIDAD (PRIMER NIVEL)	SEXO			%		
	H	M	TOTAL	H	M	TOTAL
Agricultura, ganadería, silvicultura y pesca	443	43	486	52,30%	5,08%	57,38%
Explotación de minas y canteras	38	2	40	4,49%	0,24%	4,72%
Industrias manufactureras	20	2	22	2,36%	0,24%	2,60%
Suministro de electricidad, gas, vapor y aire acondicionado	1	0	1	0,12%	0,00%	0,12%
Distribución de agua, alcantarillado y gestión de desechos	3	1	4	0,35%	0,12%	0,47%
Construcción	22	2	24	2,60%	0,24%	2,83%
Comercio al por mayor y menor	17	11	28	2,01%	1,30%	3,31%
Transporte y almacenamiento	22	3	25	2,60%	0,35%	2,95%
Actividades de alojamiento y servicio de comidas	2	4	6	0,24%	0,47%	0,71%
Información y comunicación	1	2	3	0,12%	0,24%	0,35%
Actividades financieras y de seguros	0	1	1	0,00%	0,12%	0,12%
Actividades profesionales, científicas y técnicas	2	1	3	0,24%	0,12%	0,35%
Actividades de servicios administrativos y de apoyo	25	2	27	2,95%	0,24%	3,19%
Administración pública y defensa	8	11	19	0,94%	1,30%	2,24%
Enseñanza	13	33	46	1,53%	3,90%	5,43%
Actividades de la atención de la salud humana	1	0	1	0,12%	0,00%	0,12%
Otras actividades de servicios	2	2	4	0,24%	0,24%	0,47%
Actividades de los hogares como empleadores	0	10	10	0,00%	1,18%	1,18%

Dirección: Calle Amazonas y Coca Telf. 062384-026

Vía Lago Agrio - Francisco de Orellana - Km 40



## GOBIERNO AUTONOMO DESCENTRALIZADO PARROQUIAL RURAL “ENOKANQUI”

*Acuerdo Ministerial N° 0996- Publicado el 09 de Agosto de 1988*

*Enokanqui - Sacha - Orellana - Ecuador*

no declarado	46	35	81	5,43%	4,13%	9,56%
Trabajador nuevo	13	3	16	1,53%	0,35%	1,89%
<b>Total</b>	<b>679</b>	<b>168</b>	<b>847</b>	<b>80,17%</b>	<b>19,83%</b>	<b>100,00%</b>

**Fuente:** INEC 2010.

**Elaborado por:** Equipo Técnico Consultor 2020.

- Entre las principales actividades de la parroquia está la agricultura, ganadería, silvicultura y pesca, las familias se dedican netamente a la siembra y cosecha de cultivos, así como actividades ganaderas con bovinos de doble propósito.
- De acuerdo al Censo 2010, la PEA de Enokanqui interviene mayoritariamente en la Agricultura, ganadería, silvicultura y pesca con un total de 486 personas con un 57,38% de PEA; seguido con un índice bajo de 5,43% de personas dedicadas a la enseñanza.
- El porcentaje de mujeres que conforman la PEA es bajo, este representa el 19,83% del total de la población económicamente activa.

**Cuadro 10. Grupo de ocupación (Primer Nivel).**

GRUPO DE OCUPACIÓN (PRIMER NIVEL)	SEXO			PORCENTAJE		
	HOMBRE	MUJER	TOTAL	HOMBRE	MUJER	TOTAL
Directores y gerentes	2	3	5	0,24%	0,35%	0,59%
Profesionales científicos e intelectuales	7	25	32	0,83%	2,95%	3,78%
Técnicos y profesionales del nivel medio	10	2	12	1,18%	0,24%	1,42%
Personal de apoyo administrativo	11	22	33	1,30%	2,60%	3,90%
Trabajadores de los servicios y vendedores	34	19	53	4,01%	2,24%	6,26%
Agricultores y trabajadores calificados	313	42	355	36,95%	4,96%	41,91%



**GOBIERNO AUTÓNOMO DESCENTRALIZADO  
PARROQUIAL RURAL “ENOKANQUI”**

*Acuerdo Ministerial N° 0996- Publicado el 09 de Agosto de 1988*

*Enokanqui - Sacha - Orellana - Ecuador*

Oficiales, operarios y artesanos	37	1	38	4,37%	0,12%	4,49%
Operadores de instalaciones y maquinaria	57	1	58	6,73%	0,12%	6,85%
Ocupaciones elementales	148	16	164	17,47%	1,89%	19,36%
no declarado	47	34	81	5,55%	4,01%	9,56%
Trabajador nuevo	13	3	16	1,53%	0,35%	1,89%
<b>TOTAL</b>	<b>679</b>	<b>168</b>	<b>847</b>	<b>80,17%</b>	<b>19,83%</b>	<b>100,00%</b>

**Fuente:** INEC 2010.

**Elaborado por:** Equipo Técnico Consultor 2020.

- El cuadro anterior sigue mostrando una tendencia hacia la agricultura con un 36,95% lo que muestra un fuerte deterioro en actividades de servicios, poco personal dedicado a enseñanza o investigación, y un desarrollo desproporcionado de los sectores informales.

**Cuadro 11. Categorías de ocupación por sexo.**

CATEGORÍA DE OCUPACIÓN	SEXO			PORCENTAJE		
	H	M	TOTAL	H	M	TOTAL
Empleado u obrero del Estado, Municipio o Consejo Provincial	24	44	68	2,83%	5,19%	8,03%
Empleado u obrero privado	112	17	129	13,22%	2,01%	15,23%
Jornalero o peón	186	8	194	21,96%	0,94%	22,90%
Patrono	26	4	30	3,07%	0,47%	3,54%
Socio	2	0	2	0,24%	0,00%	0,24%
Cuenta propia	280	60	340	33,06%	7,08%	40,14%
Trabajador no remunerado	8	7	15	0,94%	0,83%	1,77%
Empleado domestico	0	11	11	0,00%	1,30%	1,30%



## GOBIERNO AUTONOMO DESCENTRALIZADO PARROQUIAL RURAL “ENOKANQUI”

*Acuerdo Ministerial N° 0996- Publicado el 09 de Agosto de 1988*

*Enokanqui - Sacha - Orellana - Ecuador*

no declarado	28	14	42	3,31%	1,65%	4,96%
Trabajador nuevo	13	3	16	1,53%	0,35%	1,89%
<b>Total</b>	<b>679</b>	<b>168</b>	<b>847</b>	<b>80,17%</b>	<b>19,83%</b>	<b>100,00%</b>

**Fuente:** INEC 2010.

**Elaborado por:** Equipo Técnico Consultor 2020.

- De acuerdo al cuadro anterior hay un bajo índice de empleo para la población en instituciones públicas y privadas con un 15,23% de la población total de la parroquia y un mayor índice de personas que tienen sus trabajos por cuenta propia con un 40,14% la cual indica en cuadros anteriores que se dedican a la agricultura.
- El índice de categoría de ocupación sigue siendo alto para los hombres con un 80,17% a comparación de las mujeres con un 19,83%.

### *Cuadro 12. Comunidades de la parroquia*

COMUNIDADES	FAMILIAS	REPRESENTANTES
Cabecera Parroquial	200	Vicente Rodríguez
Los Ángeles	30	Sixto Lloglla
Ramal San Francisco	30	Patricio Grefa
Nueva Jerusalén	65	Judith Gutiérrez
La Ponderosa	39	Winston Ponce
Sultana del Oriente	93	Ángel Hernández
Tiwintza	30	Juan Ponce
Reina del Oriente	95	Rodrigo Torrez
Nuevo Santo Domingo	30	Maximiliano Shiguango
Nueva esperanza	34	Arsenio Calero



**GOBIERNO AUTONOMO DESCENTRALIZADO  
PARROQUIAL RURAL “ENOKANQUI”**

*Acuerdo Ministerial N° 0996- Publicado el 09 de Agosto de 1988*

*Enokanqui - Sacha - Orellana - Ecuador*

Unión Chimboracense	52	Víctor García
Omaguas San Francisco	35	Milton Calapucha
Unión y Progreso	85	Rosa Calle
La Primavera	38	Antonio Arias
El Progreso	80	Carmen Curay
TOTAL	936	
Fuente: Datos del GADPRE		

*Cuadro 13. Autodefinición según cultura y costumbres*

Auto identificación según su cultura y costumbres	Casos	%	Acumulado %
Indígena	329	13,93	13,93
Afro ecuatoriano/a Afrodescendiente	19	0,80	14,73
Negro/a	19	0,80	15,54
Mulato/a	26	1,10	16,64
Montubio/a	5	0,21	16,85
Mestizo/a	1874	79,34	96,19
Blanco/a	89	3,77	99,96
Otro/a	1	0,04	100,00
Total	2362	100	100,00
Fuente: INEC 2010			



## GOBIERNO AUTONOMO DESCENTRALIZADO PARROQUIAL RURAL “ENOKANQUI”

Acuerdo Ministerial N° 0996- Publicado el 09 de Agosto de 1988

Enokanqui - Sacha - Orellana - Ecuador

Según el censo del 2010, la población por grandes grupos, hay que destacar los jóvenes (De 0 a 14 años) con 37.34% del total, el 58.76% son adultos (De 15 a 64 años), y sólo el 3.90% pueden considerarse viejos (De 65 años y más).

El crecimiento poblacional de la parroquia al 2021 será a 3033 habitantes, alcanzando una densidad poblacional de 40.44 hab/Km<sup>2</sup>.

**Gráfico 4. Proyección Poblacional**



**Cuadro 14. Índices de feminidad, masculinidad y envejecimiento**

hombre	mujer	niños/jóvenes (1 a 14 años)	adultos/viejos (65 años y mas)	índice de feminidad	índice de masculinidad	índice de envejecimiento
1222	1140	882	92	93,29%	107,19%	10,43%

### **Densidad demográfica.**

El crecimiento poblacional de la parroquia al 2022 será de 3174 habitantes, alcanzando una densidad poblacional de 40.55 hab/Km<sup>2</sup>.

### **Población por niveles de instrucción**

El análisis de los niveles de estudio de la población rural de la Provincia de Orellana se ha realizado según los siguientes criterios: sexo y edad. En primer lugar, tenemos que resaltar la evolución del nivel de estudios, pues la población ha aumentado globalmente su nivel de preparación estudiantil entre 2001 y 2010, puesto que el porcentaje, respecto del total poblacional de analfabetos ha disminuido un 3,4% en



**GOBIERNO AUTONOMO DESCENTRALIZADO  
PARROQUIAL RURAL “ENOKANQUI”**

*Acuerdo Ministerial N° 0996- Publicado el 09 de Agosto de 1988*

*Enokanqui - Sacha - Orellana - Ecuador*

dicho periodo; en todos los niveles de estudio se observa un incremento de participación, disminuyendo únicamente el nivel de preparación primaria en un 10,88% en el mismo periodo.

**Gráfico 5: Tabla comparativa de nivel de educación 2001-2010**

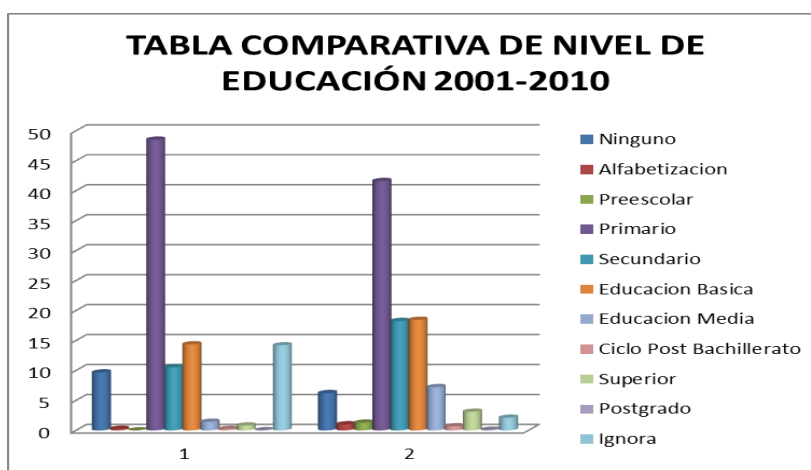

La población estudiantil de 5 años y más entre 2001 y 2010 aumento en un 35% durante el periodo, al pasar de 50.832 personas en 2001 a 68.673 en el 2010, de las personas que no tienen estudios representa el 6%, el nivel secundario aumento un 6,6%. En estudios universitarios el incremento es del 1,4%.

**Cuadro 15. Cobertura de la educación**

EDUCACION - COBERTURA Y ACCESO		
Tasa de asistencia 18 a 24 años	Porcentaje	33,99
Tasa bruta de asistencia en Educación General Básica	%(5 a 14 años)	108,15
Tasa Bruta de asistencia en Educación Superior	%(18 a 24 años)	19,73
Tasa de asistencia 15 a 17 años	Porcentaje	70,32
Tasa bruta de asistencia en Bachillerato	%(15 a 17 años)	100,00



**GOBIERNO AUTONOMO DESCENTRALIZADO  
PARROQUIAL RURAL “ENOKANQUI”**

*Acuerdo Ministerial N° 0996- Publicado el 09 de Agosto de 1988*

*Enokanqui - Sacha - Orellana - Ecuador*

Tasa de asistencia 5 a 14 años	Porcentaje	95,99
Tasa neta de asistencia en Bachillerato	%(15 a 17 años)	43,87
Tasa neta de asistencia en Educación General Básica	%(5 a 14 años)	93,80
Tasa de asistencia de Educación Superior	%(18 a 24 años)	10,70
<b>EDUCACION DE LA POBLACION</b>		
Analfabetismo	%(15 años y mas)	8,71
Analfabetismo funcional	%(15 años y mas)	18,41
Escolaridad	Años de estudio	7,38
Instrucción superior	%(24 años y mas)	4,96
Primaria completa	%(12 años y mas)	82,45
Secundaria completa	%(18 años y mas)	24,10
<b>EDUCACION - OFERTA DEL SISTEMA EDUCATIVO</b>		
Alumnado de Sistema Publico	Número	512,00
Alumnado de Sistema Privado	Número	0,00
Alumnado de Sistema Fisco misional	Número	0,00
Fuente: SIISE Versión 2012		
<b>Elaboración: Equipo Técnico 2020</b>		

## Salud

En el Cantón La Joya de los Sachas se encuentra la Dirección Distrital de Salud 22D01.

*Dirección: Calle Amazonas y Coca Telf. 062384-026  
Vía Lago Agrio - Francisco de Orellana - Km 40*





## GOBIERNO AUTONOMO DESCENTRALIZADO PARROQUIAL RURAL “ENOKANQUI”

*Acuerdo Ministerial N° 0996- Publicado el 09 de Agosto de 1988*

*Enokanqui - Sacha - Orellana - Ecuador*

Según el Diagnostico participativo el centro de salud no cuenta con personal capacitado, médicos especialistas, equipamiento acorde a las necesidades, medicina y uno de los problemas para las comunidades la forma de sacar los turnos de ser atendidos la atención de emergencia no existe.

### ***Cuadro 16. Características del centro de salud Enokanqui.***

Centro de Salud	Número de Camas	Número de Médicos	Número de Auxiliares	Número de Enfermeras
Enokanqui	4	1	1	3
Fuente: PDyOT Cantonal La Joya de los Sacha				
Elaboración: Equipo Técnico 2020				

### **Organización social**

En la parroquia hay una Asociación, la asociación de ganaderos “Enokanqui” representada por el Sr. Raúl Andino.

**Dimensión ambiental – territorial;** Los problemas de mayor incidencia son:

- \* Proceso de deforestación intensivo sin acciones de reforestación, falta de control y normas de mitigación.
- \* Exploración y explotación petrolera sin manejo ambiental eficiente, que han generado contaminación, principalmente en el agua y aire.
- \* Inconsciencia en la población que mantiene acciones que afectan a los recursos, como el uso indiscriminado de químicos y la falta de manejo de los desechos tóxicos que son lanzados a los ríos.
- \* Utilización de productos como veneno y dinamita en la pesca que producen la muerte de importantes especies.
- \* Manejo inadecuado de desechos sólidos.
- \* Pérdida de la biodiversidad (Flora y Fauna).



**GOBIERNO AUTONOMO DESCENTRALIZADO  
PARROQUIAL RURAL “ENOKANQUI”**

*Acuerdo Ministerial N° 0996- Publicado el 09 de Agosto de 1988*

*Enokanqui - Sacha - Orellana - Ecuador*

**Cuadro 17. Recursos, descripción y causas fundamentales de contaminación en la parroquia Enokanqui.**

Recursos	Descripción	Causas
Biológicos	Flora y fauna localizada en el fragmentado ecosistema presente en la parroquia:  Bosque siempreverde de tierras bajas del  Aguarico-Putumayo- Caquetá	Construcción de infraestructura petrolera, vías, estaciones y plataformas e incremento de la frontera agrícola.
Agua	Agua subterránea, Río Jivino Rojo y Jivino Verde y arroyos asociados.	Deforestación de las cuencas hídricas,  Intervención y contaminación por extracción de combustibles fósiles,  Explotación de Madera.
Suelos	Suelos Inceptisoles distribuidos por toda la parroquia.	Contaminación de los suelos por vertimientos de sustancias químicas en el proceso de extracción petrolera.



## GOBIERNO AUTONOMO DESCENTRALIZADO PARROQUIAL RURAL “ENOKANQUI”

*Acuerdo Ministerial N° 0996- Publicado el 09 de Agosto de 1988*

*Enokanqui - Sacha - Orellana - Ecuador*

Aire	Capa inferior de la atmosfera adyacente a la superficie terrestre.	Contaminación por emanaciones de gases y vertimientos directo de sustancias químicas en el proceso de extracción petrolera. Deforestación puesto que los arboles recomponen cantidades de CO <sub>2</sub> presentes en la atmosfera.
------	--	--

Las necesidades de la población actualmente son muchas, y recurren a las autoridades locales, en este caso el Gobierno Parroquial, quien es el ente público que representa a la parroquia en general, esta, se esfuerza a diario para que mediante sus gestiones puedan colaborar en el desarrollo progresivo de la parroquia.

Lamentablemente los Gobiernos Parroquiales son instituciones que cuentan con menos recursos en comparación a otras instituciones como el Gobierno Municipal y Provincial, y es aceptable ya que estos tienen más área de responsabilidad.

La identidad cultural de la población está reducida de interés, ya que generalmente tienen mayores necesidades como las nombradas en párrafos anteriores. Y es que realmente a la población le interesa contar con los servicios básicos y poder vivir bien antes de mostrar ante los demás las bondades de la tierra en donde viven, sus costumbres, su cultura.

Necesidades prioritarias hacen que hayamos perdido interés en mostrar nuestra cultura, nuestras costumbres.

En gran parte de la población del cantón Joya de los Sachas el nombre Enokanqui es conocido por que está en la vía Lago agrario – Coca, pero pocos conocen su ubicación, sus costumbres, su sostenimiento económico y mucho menos sus identidades culturales. Todo esto por falta de promoción cultural, ya que los que visitan Enokanqui lo hacen por razones de coincidencia, más no del interés de venir a conocer la parroquia.

Día a día somos testigos de los procesos de aculturación en diferentes niveles y diferentes espacios, durante este proceso existe un intercambio de elementos culturales entre distintos grupos sociales, que genera la pérdida de la identidad cultural de los pueblos del Ecuador (aculturación), es una realidad que se vive en los últimos 20 años; sin embargo, las raíces ancestrales se transforman la base para la supervivencia y modo de vida cotidiana.

Los pueblos migrantes, influenciados por una educación alienante, por el sistema económico imperante, por el individualismo, por los que consideran al dinero como único valor, y por la falta de conciencia en relación a su pueblo, son presas fáciles de cambios culturales.

*Dirección: Calle Amazonas y Coca Telf. 062584-026*

*Vía Lago Agrario - Francisco de Orellana - Km 40*



## GOBIERNO AUTONOMO DESCENTRALIZADO PARROQUIAL RURAL “ENOKANQUI”

*Acuerdo Ministerial N° 0996- Publicado el 09 de Agosto de 1988*

*Enokanqui - Sacha - Orellana - Ecuador*

Este proceso de aculturación y la pérdida de la identidad cultural, va acompañado de serios comportamientos, por ejemplo: con relación a la alimentación ya no prefieren los alimentos de su pueblo de origen. Consumen alimentos procesados, enlatados, entre otros. En cuanto a la música ya no le gusta escuchar el ritmo andino, en especial los jóvenes muestran un desvalor al escuchar la melodía ancestral, muchos prefieren escuchar canciones extranjeras que no tienen ningún mensaje de valores.

En lo relacionado al idioma, no quieren hablar la lengua originaria, en el caso de pueblos andinos del Ecuador el Kichwa; incluso conociéndolo manifiestan no saber, o dicen que solo entienden pero no hablan, de esta manera tratando de ocultar su verdadera identidad, contradictoriamente prefieren hablar solo en español; algunos eligen hablar en inglés u otro idioma que han aprendido en sus viajes fuera del Ecuador; por supuesto saber hablar algunos idiomas es bueno, pero eso no debe dar lugar a que niegue su propia lengua.

En lo que refiere a la relación de las instituciones públicas como el Gobierno Parroquial ante estos eventos se basa en lo siguiente:

El Art. 225 de la constitución del Ecuador dice que el sector público comprende:  
2. Las entidades que integran el régimen autónomo descentralizado.

El **Art. 63** del COOTAD, Naturaleza jurídica.- Los gobiernos autónomos descentralizados parroquiales rurales son personas jurídicas de derecho público, con autonomía política, administrativa y financiera. Estarán integrados por los órganos previstos en este Código para el ejercicio de las competencias que les corresponden.

El **Art. 6 DEL** COOTAD, Garantía de autonomía.- Ninguna función del Estado ni autoridad extraña podrá interferir en la autonomía política, administrativa y financiera propia de los gobiernos autónomos descentralizados, salvo lo prescrito por la Constitución y las leyes de la República.

El **Art. 64** del COOTAD, Funciones.- Son funciones del gobierno autónomo descentralizado parroquial rural:

- a) Promover el desarrollo sustentable de su circunscripción territorial parroquial, para garantizar la realización del buen vivir a través de la implementación de políticas públicas parroquiales, en el marco de sus competencias constitucionales y legales;
- b) Diseñar e impulsar políticas de promoción y construcción de equidad e inclusión en su territorio, en el marco de sus competencias constitucionales y legales;
- g) Fomentar la inversión y el desarrollo económico especialmente de la economía popular y solidaria, en sectores como la agricultura, ganadería, artesanía y turismo, entre otros, en coordinación con los demás gobiernos autónomos descentralizados;
- i) Promover y patrocinar las culturas, las artes, actividades deportivas y recreativas en beneficio de la colectividad;

El **Art. 67** del COOTAD, Atribuciones de la junta parroquial rural.- A la junta parroquial rural le corresponde:

- a) Expedir acuerdos, resoluciones y normativa reglamentaria en las materias de competencia del gobierno autónomo descentralizado parroquial rural, conforme este Código;
- u) Emitir políticas que contribuyan al desarrollo de las culturas de la población de su circunscripción territorial, de acuerdo con las leyes sobre la materia;

*Dirección: Calle Amazonas y Coca Telf. 062384-026*

*Vía Lago Agrio - Francisco de Orellana - Km 40*



# GOBIERNO AUTONOMO DESCENTRALIZADO PARROQUIAL RURAL “ENOKANQUI”

*Acuerdo Ministerial N° 0996- Publicado el 09 de Agosto de 1988*

*Enokanqui - Sacha - Orellana - Ecuador*

El **Art.391** del COOTAD, Procedimientos administrativos internos.- Los consejos regional o provincial, el concejo metropolitano o municipal y la junta parroquial rural, regularán los procedimientos administrativos internos observando el marco establecido y aplicando los principios de celeridad, simplicidad y eficacia;

La ley orgánica de administración financiera y control, las normas de control interno emitidas por la contraloría General del Estado y más disposiciones vigentes que regulan los gastos de las instituciones públicas, determinan la necesidad de establecer reglamentos que optimicen el uso y manejo de recursos financieros. La herramienta principal para trabajar como institución es el Plan de desarrollo y ordenamiento territorial del Gobierno Parroquial Enokanqui y para enfocarnos en este proyecto tomamos las siguientes referencias:

**Artículo 65.- Competencias exclusivas del gobierno autónomo descentralizado parroquial rural. - Los gobiernos autónomos descentralizados parroquiales rurales ejercerán las siguientes competencias exclusivas, sin perjuicio de otras que se determinen:**

- a) Planificar junto con otras instituciones del sector público y actores de la sociedad el desarrollo parroquial y su correspondiente ordenamiento territorial, en coordinación con el gobierno cantonal y provincial en el marco de la interculturalidad y plurinacionalidad y el respeto a la diversidad;
- d) Incentivar el desarrollo de actividades productivas comunitarias, la preservación de la biodiversidad y la protección del ambiente;

## **2.2 Alineación Estratégica Nacional; Plan Nacional Creando Oportunidades 2021-2025**

**OBJETIVO DE DESARROLLO SOSTENIBLE (ODS):**8 Trabajo decente y crecimiento económico.

**Objetivo del Plan Nacional de Desarrollo-PND (OPND8):** Promover el rescate, reconocimiento y protección del patrimonio cultural tangible e intangible, saberes ancestrales, cosmovisiones y dinámicas culturales.

**META 2.3:** Incrementar el porcentaje de personas de 15 años y más que realizan actividades culturales del 4,0% al 6% al 2022.



# GOBIERNO AUTONOMO DESCENTRALIZADO PARROQUIAL RURAL “ENOKANQUI”

Acuerdo Ministerial N° 0996- Publicado el 09 de Agosto de 1988

Enokanqui - Sacha - Orellana - Ecuador

## 2.2.- Identificación, descripción y diagnóstico del problema

### Árbol de Causa y Efecto

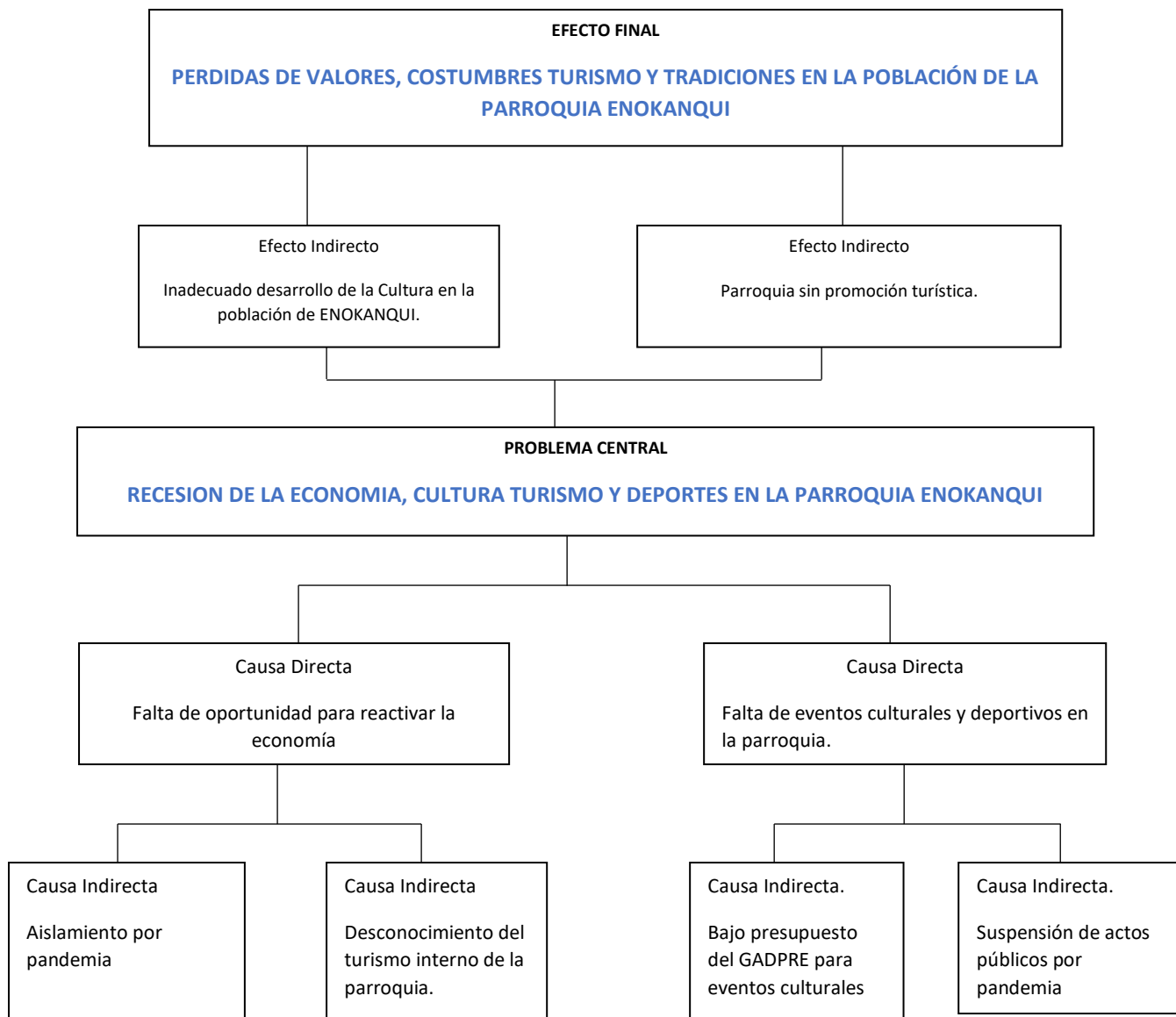



## GOBIERNO AUTONOMO DESCENTRALIZADO PARROQUIAL RURAL “ENOKANQUI”

*Acuerdo Ministerial N° 0996- Publicado el 09 de Agosto de 1988*

*Enokanqui - Sacha - Orellana - Ecuador*

### 2.3.- Línea Base del Proyecto

Para el levantamiento de la línea base tomaremos información del Plan de desarrollo y ordenamiento territorial en donde se detalla la información principal de cada componente, y analizaremos especialmente el componente Socio Cultural que se relaciona a nuestro proyecto y desde donde construiremos las metas y los indicadores del mismo.

### 2.4.- ANALISIS DE OFERTA Y DEMANDA

#### 2.4.1 Oferta.

El Gobierno Parroquial Enokanqui, por motivos de pandemia COVID no ha ejecutado desde el 2021 un evento cultural por motivos de aniversario parroquial.

De acuerdo a la disposición de recursos se trata de reactivar las actividades para que tengan un mejor resultado en apoyo a la cultura y al turismo de la parroquia.

El Ecuador ha emprendido en un proceso de mejorar el mercado del turismo, con políticas de desarrollo humano e infraestructura turística a través de todas las instituciones competentes en esta área como: Municipios y Juntas Parroquiales a quienes les compete el mejoramiento con obras de infraestructura, el desarrollo humano, Ministerio de Ambiente protegiendo las áreas silvestres, Ministerio de Turismo con promoción, capacitación, organización y control de toda actividad turística, Ministerio de Cultura con el desarrollo cultural, de los pueblos impulsando la conservación y difusión de las diferentes expresiones culturales, costumbres y tradiciones.

#### 2.4.2 Demanda

El Gobierno Parroquial ENOKANQUI se encuentra ubicada en la vía Lago agrío Coca, en el Cantón La Joya de los Sachas, provincia de Orellana.

#### Demanda

1. Población de referencia: se identifica como población de referencia, a la asentada en el cantón La Joya de Los Sachas, esto es 37591 según censo inec 2010.

Cantón	Habitantes censo 2010	Habitantes Tasa crec. 4.02 % al año 2022
Joya de los Sachas	37591	49534



## GOBIERNO AUTONOMO DESCENTRALIZADO PARROQUIAL RURAL “ENOKANQUI”

*Acuerdo Ministerial N° 0996- Publicado el 09 de Agosto de 1988*

*Enokanqui - Sacha - Orellana - Ecuador*

2. Población demandante potencial: es la parte de la población de referencia que potencialmente requiere los bienes o servicios ofrecidos por el proyecto; esto es, la parroquia ENOKANQUI.

Parroquia	Habitantes censo 2010, Proyección 2022	Habitantes Tasa crec. 2.3% al año 2022(análisis PDOT 2020)
ENOKANQUI	3174	3174

3. Población demandante efectiva: la población que requiere y demanda efectivamente los bienes o servicios ofrecidos por el proyecto; esto es, la parroquia ENOKANQUI.

Parroquia	Habitantes censo 2010, Proyección 2021	Habitantes Tasa crec. 2.3% al año 2022(análisis PDOT 2020)
ENOKANQUI	3174	3174

Aplicando la tasa de crecimiento establecida en datos de análisis del PDOT 2020, para la parroquia ENOKANQUI, se proyecta la demanda según el crecimiento poblacional de la zona de influencia es decir de la población demandante efectiva.

### Supuestos:

- Se ha considerado una TASA DE CRECIMIENTO 2,3%, según datos PDOT 2020.
- La Parroquia ENOKANQUI ha permanecido marginado de toda obra de desarrollo, la falta de vías internas en buenas condiciones y la poca promoción han impedido la afluencia de turistas locales y nacionales, además de una oferta de servicios básicos como alimentación y hospedaje, servicios de guías hacia las reservas naturales que poseen, una oficina de información, eventos culturales donde se puedan apreciar las diferentes manifestaciones culturales de costumbres y tradiciones de sus habitantes:
- La presencia de turistas en los diferentes eventos culturales que se desarrollaran en la ejecución del proyecto creara la necesidad de que la población provea de alimentos, hospedaje transporte, y más servicios a los concurrentes a dichos eventos.





## GOBIERNO AUTONOMO DESCENTRALIZADO PARROQUIAL RURAL “ENOKANQUI”

*Acuerdo Ministerial N° 0996- Publicado el 09 de Agosto de 1988*

*Enokanqui - Sacha - Orellana - Ecuador*

### **2.5.- Identificación y Caracterización de la población objetivo (Beneficiarios)**

La Parroquia ENOKANQUI comprendida entre su centro poblado y comunidades se beneficiará de un evento cultural de reactivación y desarrollo económico, deportivo, cultural y turístico, la parroquia será un destino turístico que llenara las expectativas de la población siendo el centro de atención momentánea con repercusiones nacionales por la intervención de las diferentes instituciones del estado que apoyaran la realización del evento cultural a desarrollarse

La Parroquia ENOKANQUI se identificará con el turismo como alternativa de desarrollo humano y la concienciación de proteger el medio natural que disponen en beneficio de todos, en estos momentos en que el calentamiento global está mermando las posibilidades de vida de toda la raza humana. Logrará mejorar en la juventud especialmente la posibilidad de mantener su identidad cultural, de dónde venimos y hacia dónde vamos, practicar el deporte, etc.

Las comunidades de la parroquia se integrarán con un fin que es el de mejorar su calidad de vida gracias al desarrollo de las actividades turísticas, y eventos culturales.

### **3.- OBJETIVOS DEL PROYECTO**

#### **3.1.- Objetivo General**

Fomentar el desarrollo económico, deportivo, turístico y cultural de la parroquia ENOKANQUI

#### **3.2.- Objetivos Específicos**

- ✓ Incentivar la práctica de buenos hábitos de cultura
- ✓ Ejecutar eventos culturales sociales y deportivos en la parroquia ENOKANQUI.
- ✓ Promocionar lugares con potencial turístico en la Parroquia Enokanqui

#### **3.3.- Indicadores de Resultados:**

A fines de diciembre del 2022, se ejecuta un concurso de Danza inter-comunidades en la parroquia

A fines de diciembre del 2022, se realiza feria, gastronómica, campeonato de indor masculino y femenino y juegos populares.

A fines de diciembre del 2022, Se promociona al menos tres lugares turísticos en la parroquia

A fines de diciembre del 2022, las 13 comunidades y cabecera parroquial participan y disfrutan de los eventos culturales de la parroquia ENOKANQUI.



# GOBIERNO AUTONOMO DESCENTRALIZADO PARROQUIAL RURAL “ENOKANQUI”

*Acuerdo Ministerial N° 0996- Publicado el 09 de Agosto de 1988*

*Enokanqui - Sacha - Orellana - Ecuador*

## ARBOL DE PROBLEMAS

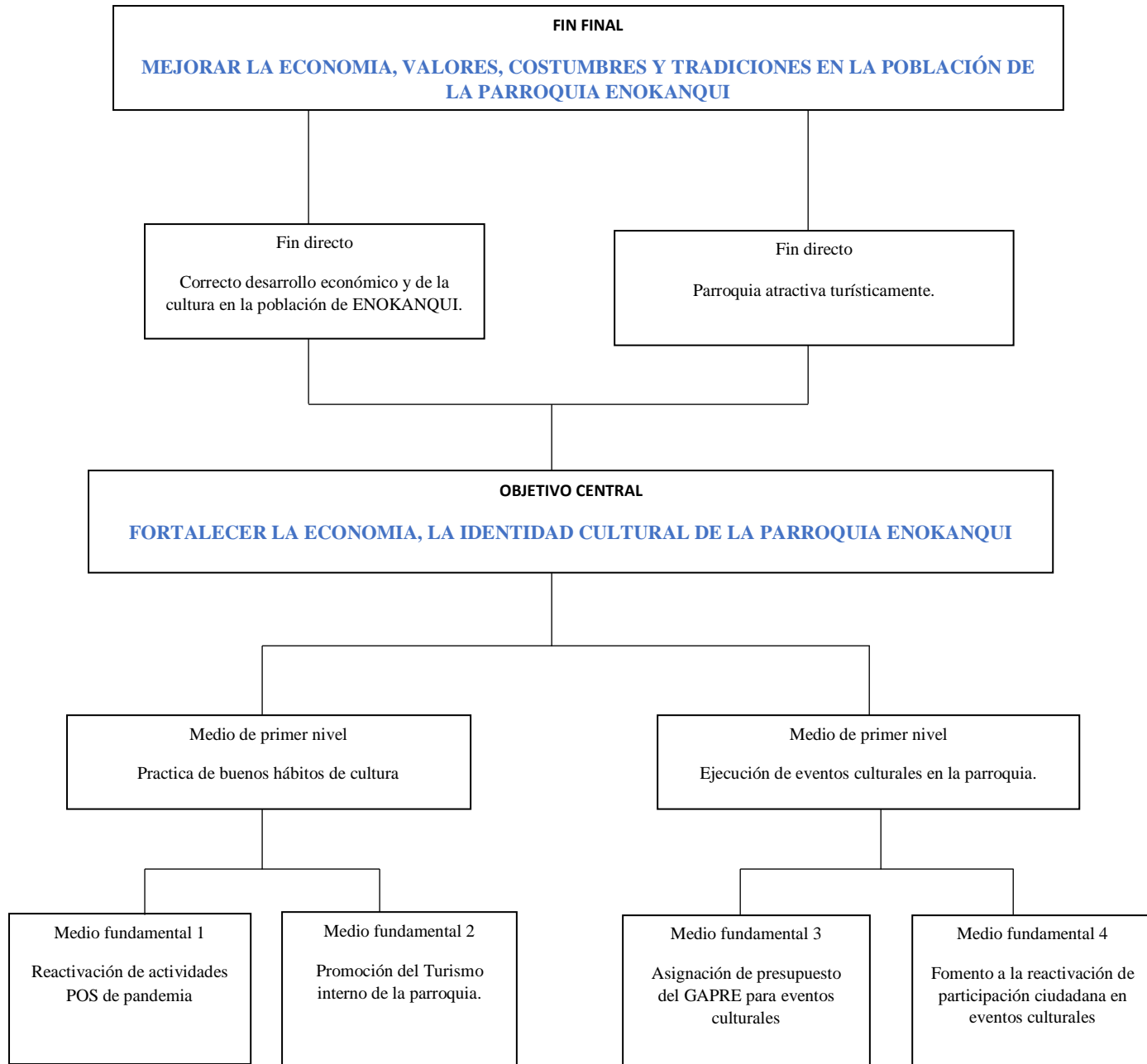



**GOBIERNO AUTONOMO DESCENTRALIZADO  
PARROQUIAL RURAL “ENOKANQUI”**

*Acuerdo Ministerial N° 0996- Publicado el 09 de Agosto de 1988*

*Enokanqui - Sacha - Orellana - Ecuador*

**3.4.- Matriz de Marco Lógico**

	<b>RESUMEN NARRATIVO DE LOS OBJETIVOS</b>	<b>INDICADORES VERIFICABLES OBJETIVAMENTE</b>	<b>MEDIOS DE VERIFICACION</b>	<b>SUPUESTOS</b>
<b>FIN</b>	Mejorar la Economía, valores, costumbres y tradiciones en la población de la parroquia Enokanqui	Al 2022, La parroquia Enokanqui se reactiva con un evento cultural al año.	POA GADPRE PAPP GADPRE	GADPRE cuenta con asignación de recursos adecuadamente.
<b>PROPOSITO</b>	Fortalecer de la identidad cultural de la parroquia ENOKANQUI.	Correcto desarrollo de la culturalidad en la población de ENOKANQUI. Parroquia atractiva turísticamente	Material promocional  Material visual (fotografías, videos, registros de asistencia).	
<b>COMPONENTES</b>	Incentivar la práctica de buenos hábitos de cultura  Ejecutar eventos culturales sociales y deportivos en la parroquia ENOKANQUI.  Promocionar lugares con potencial turístico en la Parroquia Enokanqui  Ejecutar la Expo-Enokanqui 2022.	A diciembre del 2022, se ejecuta un concurso de Danza inter-comunidades en la parroquia  A diciembre del 2022, se realiza una feria agrícola, gastronómica, campeonato de indor y juegos populares.  A diciembre del 2022, Se promociona al menos tres lugares turísticos en la parroquia	Material promocional Material visual (fotografías, videos, registros de asistencia). contratos por prestación de servicios comprobantes de pago Compromisos de asistencia oficios de invitación	Buenos hábitos alimenticios y de distracción de parte de los habitantes de la parroquia. El turismo interno se fortalece. Asignación de presupuesto del GADPRE para eventos culturales la participación ciudadana en eventos culturales es habito.
<b>ACTIVIDADES</b>	<ul style="list-style-type: none"> <li>Jornada de Integración Deportiva y Saldable Inter-comunidades Enokanqui 2022.</li> <li>Encuentro y exaltación intercultural a través del II Festival de Danza Enokanqui 2022.</li> <li>Jornada de Integración a Través de Juegos Interculturales</li> </ul>	<p>3.700,00</p> <p>7.300,00</p> <p>1.300,00</p>	Material visual (fotografías, videos, registros de asistencia). contratos por prestación de servicios comprobantes de pago Compromisos de asistencia oficios de invitación,	La población de las comunidades beneficiarias participa activamente en la implementación del proyecto

*Dirección: Calle Amazonas y Coca Telf. 062384-026*

*Vía Lago Agrio - Francisco de Orellana - Km 40*



# GOBIERNO AUTONOMO DESCENTRALIZADO PARROQUIAL RURAL “ENOKANQUI”

Acuerdo Ministerial N° 0996- Publicado el 09 de Agosto de 1988

Enokanqui - Sacha - Orellana - Ecuador

	Ancestrales Para Niños, Niñas, Jóvenes y Adultos.			
	<ul style="list-style-type: none"><li>Festival Artístico Musical Cultural y Cierre de las “Jornadas Culturales 2022”.</li></ul>	8.000,00		
	<ul style="list-style-type: none"><li>Expo-Enokanqui 2022, II Feria Agrícola, Gastronómica y Turística</li></ul>	5.000,00		
	<ul style="list-style-type: none"><li>Velada Social Cultural de Luces, Fuegos Artificiales y Pirotecnia.</li></ul>	1.200,00		
	<b>Total</b>	<b>\$ 26.500,00</b>		

## 4.- VIABILIDAD Y PLAN DE SOSTENIBILIDAD

### 4.1. Viabilidad técnica

Para proyectos de los gobiernos seccionales, la revisión del expediente técnico y la información contenida en el mismo debe ser realizada por el Ministerio rector, el mismo que determinará el cumplimiento de la normativa vigente para el nivel de factibilidad del proyecto y que los costos estén acordes con los que rigen en el mercado local. El Ministerio respectivo emitirá una certificación del análisis y el resultado de la calificación correspondiente.

Este proyecto será ejecutado por administración del gobierno parroquial como eventos culturales de la parroquia.

#### 4.1.1.- Descripción de la Ingeniería del Proyecto

<b><u>Viernes 09 de diciembre de 2022</u></b>	
<b>05H00</b>	: <b>ALEGRE DESPERTAR</b>
LUGAR	: CALLES DE LA PARROQUIA
RESPONSABLE	: TLGA. JUDITH GUTIERREZ, SR. ANGEL GARCIA
<b>08H00</b>	: <b>EM BANDERAMIENTO DE LA PARROQUIA</b>
LUGAR	: CALLES DE LA PARROQUIA
RESPONSABLE	: TLGA. JUDITH GUTIERREZ, SR. ANGEL GARCIA
<b>15H00</b>	: <b>DESFILE DE LA ALEGRÍA (PREGÓN DE JORNADAS CULTURALES) Y ELECCION DE LA BELLEZA ENOKANQUENCE.</b>
LUGAR	: COLISEO DE LA PARROQUIA
RESPONSABLE	: TLGA. JUDITH GUTIERREZ, SR. ANGEL GARCIA
<b>16H00</b>	: <b>ENCUENTRO CULTURAL INTER-COMUNIDADES A TRAVÉS DEL FESTIVAL DE DANZAS ENOKANQUI 2022.</b>
RESPONSABLE	: TLGA. JUDITH GUTIERREZ, SR. ANGEL GARCIA
LUGAR	: COLISEO DE LA PARROQUIA

Dirección: Calle Amazonas y Coca Telf. 062384-026

Vía Lago Agrio - Francisco de Orellana - Km 40



# GOBIERNO AUTONOMO DESCENTRALIZADO PARROQUIAL RURAL "ENOKANQUI"

Acuerdo Ministerial N° 0996- Publicado el 09 de Agosto de 1988

Enokanqui - Sacha - Orellana - Ecuador

CATEGORÍA	:	ABIERTA
PREMIOS	:	1ER. LUGAR \$ 400,00
		2DO. LUGAR \$ 150,00
		3ER. LUGAR \$ 50,00
<b>19H00</b>	:	<b>PRESENTACIÓN DE EXPOSITORES DE ARTE CULTURAL-MUSICAL.</b>
LUGAR	:	COLISEO DE LA PARROQUIA
RESPONSABLE	:	TLGA. JUDITH GUTIERREZ, SR. ANGEL GARCIA
EXP LOCALES	:	ARTISTAS LOCALES

## Sábado 10 de diciembre de 2022

<b>09H00</b>	:	<b>DESFILE CIVICO</b>
LUGAR	:	CALLES DE LA PARROQUIA
RESPONSABLE	:	SR. CLEVER TANGUILA, SR. LENIN FREIRE
<b>10H30</b>	:	<b>SESION SOLEMNE</b>
LUGAR	:	COLISEO DE LA PARROQUIA
RESPONSABLE	:	SRA. GLORIA GREFA
<b>11H30</b>	:	<b>INAGUARACION DE LA EXPO-ENOKANQUI 2022</b>
LUGAR	:	PLAZA CENTRAL DE ENOKANQUI
RESPONSABLE	:	SR. CLEVER TANGUILA, SR. LENIN FREIRE
<b>12H00</b>	:	<b>EXCHIBICION DE ESTAND</b>
LUGAR	:	PLAZA CENTRAL DE ENOKANQUI
RESPONSABLE	:	SR. CLEVER TANGUILA, SR. LENIN FREIRE
<b>12H30</b>	:	<b>JUEGOS POPULARES: Palo encebado para niños y niñas, palo encebado para adultos mujeres y varones, ollas encantadas, carrera de ensacados, sacada de cintas, modelaje en piscina para varones.</b>
LUGAR	:	PLAZA CENTRAL DE ENOKANQUI
RESPONSABLE	:	SR. CLEVER TANGUILA, SR. LENIN FREIRE
<b>15H00</b>	:	<b>INCENTIVOS PARA ESTAND: POR CATEGORIA; AGRICOLA: Mazorca de cacao más grande y pesada, racimo de plátano más grande y pesado, gallina con más pollitos, pata de yuca más grande y pesada; MEJOR EMPRENDIMIENTO DE LA PARROQUIA TURISTICO: mejores ofertas turísticas Y GASTRONOMICO: mejor plato típico</b>
LUGAR	:	PLAZA CENTRAL DE ENOKANQUI
RESPONSABLE	:	SR. CLEVER TANGUILA, SR. LENIN FREIRE
<b>15H30</b>	:	<b>FINALES DE CAMPEONATO INTERCOMUNIDADES</b>
LUGAR	:	CANCHA SINTETICA DE ENOKANQUI
RESPONSABLE	:	TLGA. JUDITH GUTIERREZ, SR. ANGEL GARCIA
<b>15H30</b>	:	<b>PREMIACION DE CAMPEONATO DE MINIFUTBOL INTERCOMUNIDADES</b>
LUGAR	:	CANCHA SINTETICA DE ENOKANQUI
RESPONSABLE	:	TLGA. JUDITH GUTIERREZ, SR. ANGEL GARCIA
<b>20H30</b>	:	<b>QUEMA DE FUEGOS PIROTECNICOS</b>
LUGAR	:	CALLE AMAZONA Y COCA FRENTE AL GOBIERNO PARROQUIAL DE ENOKANQUI
RESPONSABLE	:	SR. CLEVER TANGUILA, SR. LENIN FREIRE
<b>21H30</b>	:	<b>FESTIVAL ARTÍSTICO CULTURAL ENOKANQUI 2022. PRESENTACIÓN DE EXPOSITORES DE ARTE CULTURAL-MUSICAL</b>
LUGAR	:	COLISEO DE ENOKANQUI
RESPONSABLE	:	SR. CLEVER TANGUILA, SR. LENIN FREIRE, TLGA. JUDITH GUTIERREZ, SR. ANGEL GARCIA.

Dirección: Calle Amazonas y Coca Telf. 062384-026

Vía Lago Agrio - Francisco de Orellana - Km 40



# GOBIERNO AUTONOMO DESCENTRALIZADO PARROQUIAL RURAL “ENOKANQUI”

Acuerdo Ministerial N° 0996- Publicado el 09 de Agosto de 1988

Enokanqui - Sacha - Orellana - Ecuador

--	--

## 4.1.2 ESPECIFICACIONES TECNICAS

ITEM	CANTIDAD	DETALLE / ACTIVIDAD	DESCRIPCIÓN
01	1	JORNADAS CULTURALES ENOKANQUI 2022.	<p><b>9 de diciembre del 2022</b> <b>Encuentro y exaltación intercultural a través del II Festival de Danza Enokanqui.</b></p> <p><u>Animación Profesional:</u></p> <ul style="list-style-type: none"><li>➤ 01 Animadores de género masculino y femenino, con experiencia en Festivales de Danza, maestros de ceremonias.</li><li>➤ Dotación de trajes autóctonos ancestrales, para participantes.</li><li>➤ <u>Presentación de Expositores de Arte Musical:</u></li><li>➤ 01 Artista de reconocimiento local género musical Variado: Chicha, Cumbias, Etc.</li><li>➤ Utilería y Trajes para Grupos de Expositores de Arte Cultural Ancestral y tradicional (Grupos de Danza).</li><li>➤ Dotación de trajes autóctonos ancestrales según representación, para participantes.</li><li>➤ Escenografía y utilería según representación, para participantes.</li></ul> <p><u>Sistema de Audio Profesional:</u></p> <ul style="list-style-type: none"><li>➤ 01 Consola digital mínimo de 24 canales.</li><li>➤ 01 Procesador de sonido DRIVERACK DBX PA.</li><li>➤ 08 cabinas línea array de parlante de 8” y 1 driver.</li><li>➤ 02 Sub bajos doble parlante 15”.</li><li>➤ 03 Monitores de piso amplificados mínimo DB opera 915 15”.</li><li>➤ Micrófonos, pedestales, cableado completo, cajas directas necesarias.</li><li>➤ Equipo rider de los expositores musicales.</li><li>➤ Incluye traslado, montaje y desmontaje.</li></ul> <p><u>Diseño de Escenografía y Luces:</u></p> <ul style="list-style-type: none"><li>➤ 06 Robóticas beam 7r.</li><li>➤ 16 Leds de 10 W.</li><li>➤ 02 Minibut de 4 lámparas.</li><li>➤ Interface de luz, cableado y laptop.</li><li>➤ Incluye traslado, montaje y desmontaje.</li></ul> <p><u>Front Of House F.O.H.:</u></p> <ul style="list-style-type: none"><li>➤ 02 Estructura truss cuadrado metálico de 3.00m (distribuido según se lo requiera), para suspender línea array (sonido), pantalla o luces.</li><li>➤ 01 Escenario de 7.20 x 2.40 x 1.00 de altura.</li><li>➤ 01 Escalera metálica de acceso.</li><li>➤ Incluye traslado, montaje y desmontaje.</li></ul> <p><u>Menaje y Decoración para el Evento:</u></p> <ul style="list-style-type: none"><li>➤ 50 Sillas vestidas y decoradas con lasos para autoridades, jurados y participantes.</li><li>➤ 3 Mesas pequeñas vestidas y decoradas con sobre mantel para jurados.</li><li>➤ 01 Atril vestido y decorado.</li><li>➤ 01 Faldón color blanco plisado para el escenario y pasarela.</li><li>➤ Incluye traslado, montaje y desmontaje.</li></ul>
02	1		<p><b>10 de diciembre del 2022.</b> <b>Jornada de Integración a Través de Juegos Interculturales Ancestrales Para Niños, Niñas, Jóvenes y Adultos.</b></p> <ul style="list-style-type: none"><li>➤ Sonido y Amplificación Básico.</li><li>➤ Utilería e Implementos para participantes.</li><li>➤ Bebidas energizantes, para los participantes.</li></ul>

Dirección: Calle Amazonas y Coca Telf. 062384-026

Vía Lago Agrio - Francisco de Orellana - Km 40



# GOBIERNO AUTONOMO DESCENTRALIZADO PARROQUIAL RURAL “ENOKANQUI”

Acuerdo Ministerial N° 0996- Publicado el 09 de Agosto de 1988

Enokanqui - Sacha - Orellana - Ecuador

03	1	<p><b>10 de diciembre del 2022.</b> <b>Expo-Enokanqui 2022, Expo-feria agrícola turística y gastronómica con los emprendimientos locales.</b> <b>4. Sonido y Amplificación Básico.</b> <u>Animación Profesional:</u> ➤ 01 Animador de género masculino, con experiencia en eventos culturales. <u>Sistema de Audio Profesional:</u> <b>Sonido y amplificación básico profesional</b> ➤ 01 Consola análoga o digital mínimo de 16 canales. ➤ 02 Cabinas de parlante “10 de tiro largo ➤ 02 Sub bajos parlante 18”. ➤ 01 Monitores de piso auto amplificado de 2 vías, agudos de 2 pulgadas y graves de 15”. ➤ Micrófonos, pedestales, cableado completo, cajas directas necesarias. ➤ Equipo Ryder de los expositores musicales. ➤ Incluye traslado, montaje y desmontaje. <u>Menaje y Utillería:</u> ➤ 08 Carpas de cuadradas para stand de 6mx4, estructura metálica, en loma impermeable. ➤ 32 Sillas plásticas color blanco ➤ 16 Mesas para exposición de productos. ➤ Incluye traslado, montaje y desmontaje. <u>Exhibición de Peces de la Amazonia, Pesca Deportiva y Loca:</u> ➤ Logística y organización. ➤ 01 Estanques piscícolas de 10.00 m de ancho x 10.00 m de longitud x 1.50 m de profundidad. ➤ 01 Membrana impermeable de caucho. ➤ 01 Traslado de agua para el relleno de estanque (debe ser agua limpia de río, sin cloro). ➤ 01 Cerramiento de vallas metálicas de seguridad. ➤ 01 Carpa de 6.00x4.00 m. ➤ 12 Cañas de Pesca rusticas artesanales. ➤ Incluye traslado, montaje y desmontaje. ➤ Utillería e Implementos para participantes. ➤ Incentivos para participantes ➤ Presentación de expresiones Artísticas</p>
04	1	<p><b>10 de diciembre del 2022.</b> <b>Jornada de Integración a Través de Encuentros deportivos intercomunidades.</b> ➤ Sonido y Amplificación Básico. ➤ Utillería e Implementos para participantes. ➤ Bebidas energizantes, para los participantes. ➤ Incentivos a participantes.</p>
05	1	<p><b>10 de diciembre del 2022.</b> <b>Festival Artístico Musical Cultural y Cierre de las “Jornadas Culturales Enokanqui; Arte, Cultura y Reactivación 2022”.</b> <u>Animación Profesional:</u> ➤ 01 Animador de género masculino con experiencia y trayectoria Reconocida. <u>Presentación de Expositores de Arte Musical:</u> ➤ 01 Artista de reconocimiento local género musical Variado: Cumbias, Nacional, Chicha Etc. ➤ 01 Grupo de reconocida trayectoria nacional, 4 integrantes, música en vivo, género musical: Tropical, cumbia, paseíto, nacional, chicha, banda, etc. ➤ 01 Grupo de reconocida trayectoria regional mínimo, 3 integrantes, música en vivo con pistas, género musical Variado: Tropical,</p>

Dirección: Calle Amazonas y Coca Telf. 062584-026

Vía Lago Agrío - Francisco de Orellana - Km 40



# GOBIERNO AUTONOMO DESCENTRALIZADO PARROQUIAL RURAL “ENOKANQUI”

Acuerdo Ministerial N° 0996- Publicado el 09 de Agosto de 1988

Enokanqui - Sacha - Orellana - Ecuador

			<p>cumbia, nacional, chicha, banda, etc.</p> <p><u>Sistema de Audio Profesional:</u></p> <ul style="list-style-type: none"><li>➤ 01 Consola digital mínimo de 24 canales.</li><li>➤ 01 Procesador de sonido DRIVERACK DBX PA.</li><li>➤ 08 Cabinas línea array de parlante de 8” y 1 driver.</li><li>➤ 04 Sub bajos.</li><li>➤ 03 Monitores de piso amplificados mínimo DB opera 915 15”.</li><li>➤ 01 medusa de 24 Canales 8 retornos.</li><li>➤ Micrófonos, pedestales, cableado completo, cajas directas necesarias.</li><li>➤ Equipo rider de los expositores musicales.</li><li>➤ Incluye traslado, montaje y desmontaje.</li></ul> <p><u>Diseño Luces:</u></p> <ul style="list-style-type: none"><li>➤ 10 Robóticas beam 7r.</li><li>➤ 16 Leds de 10 W.</li><li>➤ 02 Minibut de 4 lámparas.</li><li>➤ Interface de luz, cableado y laptop.</li><li>➤ Incluye traslado, montaje y desmontaje.</li></ul> <p><u>Sistema de Video Profesional:</u></p> <ul style="list-style-type: none"><li>➤ 01 Pantalla Led central de 3.00 x 2.00 m p6.</li><li>➤ 01 Rack de video HD.</li><li>➤ 01 Cámara de videos HD.</li><li>➤ Incluye traslado, montaje y desmontaje.</li></ul> <p><u>Front Of House F.O.H:</u></p> <ul style="list-style-type: none"><li>➤ 02 Estructura truss cuadrado metálico de 3.00m (distribuido según se lo requiera), para suspender línea array (sonido) o luces.</li><li>➤ 01 Escenario de 7.20 x 2.40 x 1.00 de altura.</li><li>➤ 01 Escalera metálica de acceso.</li><li>➤ 01 Faldón color negro para el escenario.</li><li>➤ Incluye traslado, montaje y desmontaje.</li></ul>
06	1		<p><b>18 de Diciembre 2022.</b></p> <p><b>Velada Social Cultural de Luces, Fuegos Artificiales y Pirotecnia.</b></p> <ul style="list-style-type: none"><li>➤ 01 Castillo giratorio, iluminado de tres pisos de varios colores.</li><li>➤ 01 Vaca Loca</li><li>➤ 08 Docenas de voladores de tronazón.</li><li>➤ 19 Carcasas de 1 1/2 pulgadas modelo palma de coco Disney.</li><li>➤ 02 Java especial de 49 tiros en forma de abanico.</li></ul>

## 4.2.- Viabilidad económica y Financiera

### Viabilidad Económica:

Está determinada por la identificación, cuantificación (medir) y valoración de los beneficios (ahorros) que va a generar el proyecto. La mayoría de proyectos de desarrollo social, por sus características, no van a generar ingresos o beneficios de tipo monetario; sin embargo, generan bienestar en los beneficiarios directos e indirectos.

La viabilidad económica se determina por la comparación entre los beneficios que va a generar a la sociedad la realización del proyecto, con sus costos. También se puede considerar la determinación de formas eficientes, o de bajo costo, de utilizar los recursos.

### Viabilidad Financiera:

Está determinada por la identificación, cuantificación (medir) y valoración de los ingresos que pueda generar el proyecto durante su vida útil y que permita financiar o cubrir la totalidad de los gastos de operación (sueldos y salarios personal contratado, servicios básicos: agua, luz, teléfono, etc.) y mantenimiento (materiales e insumos, repuestos); sería

*Dirección: Calle Amazonas y Coca Telf. 062584-026  
Vía Lago Agrio - Francisco de Orellana - Km 40*





## GOBIERNO AUTONOMO DESCENTRALIZADO PARROQUIAL RURAL “ENOKANQUI”

*Acuerdo Ministerial N° 0996- Publicado el 09 de Agosto de 1988*

*Enokanqui - Sacha - Orellana - Ecuador*

ideal, además, que se consideren los costos de conservación, esto es, los costos destinados a recuperar y garantizar el funcionamiento normal de maquinarias o infraestructura de los servicios públicos, e incrementar o ampliar la cobertura de los mismos hacia otras áreas carentes o con situaciones deficitarias. La rentabilidad se la mide a través de indicadores financieros, los más utilizados son: El valor presente neto (VPN) o Valor Actual Neto (VAN), la Tasa Interna de Retorno (TIR), la relación Beneficio – Costo (B/C), entre otros. Basta con conocer el resultado de un indicador para determinar si el proyecto es viable financieramente o no.

### **4.2.1. Supuestos utilizados para el cálculo**

Para el cálculo se ha utilizado una tasa del 12 % Para el establecimiento de los beneficios sociales se ha tomado los siguientes elementos:

**Ahorro en gastos de asistencia a eventos culturales pagados:** Con las actividades culturales a realizar la población no buscara eventos pagados fuera de la parroquia para observar.

**Ahorro en gastos de asistencia a presentaciones artísticas pagadas:** Con las presentaciones artísticas a realizar la población no asistirán a presentaciones pagadas fuera de la parroquia.

Los costos de operación, administración y mantenimiento se calculan en términos de dólares actuales, pero en este caso no habrá esta inversión, ya que se crearan comisiones de responsabilidad y logística.

### **4.2.2. Identificación, cuantificación y valoración de ingresos, beneficios y costos (de inversión, operación y mantenimiento)**

#### **Ahorro en gastos de asistencia a eventos culturales pagados:**

Una parte de la parroquia es aficionada a asistir a eventos culturales, aunque estos sean pagados reduciendo la situación económica de cada uno de ellos.

Generalmente lo actos se realizan por la noche, por lo que se considera el transporte como un gasto importante reduciendo la situación económica de cada uno de ellos.

Se estimará un 5% de la población que asisten a este tipo de eventos. Aclarando que les gusta a muchos más, pero se limita a asistir por el tema económico.

#### **Ahorro en gastos de asistencia a presentaciones artísticas pagadas:**

Una parte de la parroquia es aficionada a asistir a presentaciones artísticas, aunque estos sean pagados reduciendo la situación económica de cada uno de ellos.

Generalmente lo actos se realizan por la noche, por lo que se considera el transporte como un gasto importante reduciendo la situación económica de cada uno de ellos.

Se estimará un 10% de la población que asisten a este tipo de eventos. Aclarando que les gusta a muchos más, pero se limita a asistir por el tema económico.



## GOBIERNO AUTONOMO DESCENTRALIZADO PARROQUIAL RURAL “ENOKANQUI”

*Acuerdo Ministerial N° 0996- Publicado el 09 de Agosto de 1988*

*Enokanqui - Sacha - Orellana - Ecuador*

Descripción	cantidad	meses	costos al mes	total
asistencia a eventos culturales pagados (5% hab.)	159	1	15,00	2385,00
asistencia a presentaciones artisticas pagados (10% hab.)	318	1	15,00	4770,00
Total				<b>7155,00</b>

Fuente: *Beneficiarios, estimativo*

### **Operación y mantenimiento.**

Los costos de operación, administración y mantenimiento se calculan en términos de dólares actuales, pero en este caso no habrá esta inversión, ya que se crearán comisiones de responsabilidad y logística, en todo caso se considerará un valor por gasto mínimo.

Descripción	CANTIDAD	MESES	costos	total
varios imprevisto	1	1	300	300
Total				<b>300</b>

### **4.2.3. Flujos Financieros y Económicos**

Si el proyecto no contempla el futuro cobro por la prestación de un servicio, no se requerirá de flujo financiero



## GOBIERNO AUTONOMO DESCENTRALIZADO PARROQUIAL RURAL “ENOKANQUI”

Acuerdo Ministerial N° 0996- Publicado el 09 de Agosto de 1988

Enokanqui - Sacha - Orellana - Ecuador

### 4.2.4. Indicadores económicos y sociales (TIR, VAN y Otros)

TASA DE CRECIMIENTO 3,26%, según

AÑOS	INVERSION (B)	BENEFICIOS (A)	OPERACIÓN Y MANTENIMIENTO O (B)	FNC (A-B)	VA = VF/(1+i)^n
0	-26500	-	26500	-26500,00	-26500,00
1		7155,00	300,00	6855,00	6120,54
2		7388,25	309,78	7078,47	5642,92
3		7629,11	319,88	7309,23	5202,57
4		7877,82	330,31	7547,51	4796,58
5		8134,64	341,07	7793,56	4422,28
6		8399,83	352,19	8047,63	4077,18
7		8673,66	363,68	8309,98	3759,01
8		8956,42	375,53	8580,89	3465,68
9		9248,40	387,77	8860,63	3195,23
10		9549,90	400,42	9149,48	2945,89
11		9861,22	413,47	9447,76	2716,00
12		10182,70	426,95	9755,75	2504,06
13		10514,66	440,87	10073,79	2308,65
14		10857,43	455,24	10402,20	2128,50
15		11211,39	470,08	10741,31	1962,40
16		11576,88	485,40	11091,47	1809,26
17		11954,28	501,23	11453,06	1668,07
18		12343,99	517,57	11826,43	1537,90
19		12746,41	534,44	12211,97	1417,89
20		13161,94	551,86	12610,08	1307,25
<b>TOTAL</b>		<b>197.423,93</b>	<b>34.777,73</b>	<b>162.646,19</b>	<b>36.487,85</b>
<b>VAN:</b>	<b>36.487,85</b>	<b>DOLARES</b>			
<b>VANe:</b>	<b>36.487,85</b>	<b>DOLARES</b>			
<b>TIR e:</b>	<b>28,82%</b>				
<b>VAN BENEFICIOS:</b>		\$ 65.744,43			
<b>VAN COSTOS:</b>		\$ 29.256,58			
<b>B/CE</b>	<b>2,25</b>				



**GOBIERNO AUTONOMO DESCENTRALIZADO  
PARROQUIAL RURAL “ENOKANQUI”**

*Acuerdo Ministerial N° 0996- Publicado el 09 de Agosto de 1988*

*Enokanqui - Sacha - Orellana - Ecuador*

**4.2.5. Análisis de Sensibilidad**

**VARIACION:**

- Disminución de ingresos máximo 42.55%

<b>AÑOS</b>	<b>INVERSION (B)</b>	<b>BENEFICIOS (A)</b>	<b>OPERACIÓN Y MANTENIMIEN O (B)</b>	<b>FNC (A-B)</b>	<b>VA = VF/(1+i)^n</b>
0	-26500	-	26500	-26500,00	-26500,00
1		4058,84	300,00	3758,84	3356,11
2		4191,16	309,78	3881,38	3094,21
3		4327,79	319,88	4007,91	2852,75
4		4468,88	330,31	4138,57	2630,14
5		4614,56	341,07	4273,49	2424,89
6		4765,00	352,19	4412,80	2235,66
7		4920,34	363,68	4556,66	2061,20
8		5080,74	375,53	4705,21	1900,36
9		5246,37	387,77	4858,60	1752,06
10		5417,40	400,42	5016,99	1615,34
11		5594,01	413,47	5180,54	1489,28
12		5776,38	426,95	5349,43	1373,07
13		5964,69	440,87	5523,82	1265,92
14		6159,14	455,24	5703,90	1167,13
15		6359,92	470,08	5889,84	1076,05
16		6567,26	485,40	6081,85	992,08
17		6781,35	501,23	6280,12	914,66
18		7002,42	517,57	6484,85	843,29
19		7230,70	534,44	6696,26	777,48
20		7466,42	551,86	6914,56	716,81
<b>TOTAL</b>		<b>111.993,38</b>	<b>34.777,73</b>	<b>77.215,65</b>	<b>8.038,50</b>
<b>VAN:</b>	<b>8.038,50</b>	<b>DOLARES</b>			
<b>VANe:</b>	<b>8.038,50</b>	<b>DOLARES</b>			<b>42,55%</b>
<b>TIR e:</b>	<b>16,08%</b>				
<b>VAN BENEFICIOS:</b>		<b>\$ 37.295,08</b>			
<b>VAN COSTOS:</b>		<b>\$ 29.256,58</b>			
<b>B/CE</b>	<b>1,27</b>				

**VARIACION:**

- Aumento de egresos máximo 995 %



# GOBIERNO AUTÓNOMO DESCENTRALIZADO PARROQUIAL RURAL “ENOKANQUI”

Acuerdo Ministerial N° 0996- Publicado el 09 de Agosto de 1988

Enokanqui - Sacha - Orellana - Ecuador

AÑOS	INVERSION (B)	BENEFICIOS (A)	OPERACIÓN Y MANTENIMIENTO (B)	FNC (A-B)	VA = VF/(1+i)^n
0	-26500,00	-	26500	-26500,00	-26500,00
1		7155,00	3285,00	3870,00	3455,36
2		7388,25	3392,09	3996,16	3185,72
3		7629,11	3502,67	4126,44	2937,12
4		7877,82	3616,86	4260,96	2707,92
5		8134,64	3734,77	4399,87	2496,60
6		8399,83	3856,52	4543,30	2301,78
7		8673,66	3982,25	4691,41	2122,16
8		8956,42	4112,07	4844,35	1956,55
9		9248,40	4246,12	5002,28	1803,87
10		9549,90	4384,54	5165,35	1663,11
11		9861,22	4527,48	5333,74	1533,32
12		10182,70	4675,08	5507,62	1413,67
13		10514,66	4827,48	5687,17	1303,35
14		10857,43	4984,86	5872,57	1201,65
15		11211,39	5147,37	6064,02	1107,87
16		11576,88	5315,17	6261,71	1021,42
17		11954,28	5488,44	6465,84	941,71
18		12343,99	5667,37	6676,63	868,23
19		12746,41	5852,12	6894,28	800,47
20		13161,94	6042,90	7119,04	738,01
TOTAL		197.423,93	117.141,17	80.282,75	9.059,88
VAN:	9.059,88	DOLARES			
VANe:	9.059,88	DOLARES			995%
TIR e:	16,57%				
VAN BENEFICIOS:		\$ 65.744,43			
VAN COSTOS:		\$ 56.684,55			
B/CE	1,16				

## Análisis de sostenibilidad

Las características del proyecto tienen varios congéneres, entre la voluntad política del gobierno Parroquial, local y desarrollo humano de los pueblos originarios en el marco de fortalecimiento de las organizaciones de diversas culturas, concepción de conocimientos, los derechos de interculturalidad, cosmovisiones y otros más de manera que dará el resultado de valorar las vidas cotidianas, la que se califican cualitativamente el desarrollo cultural a mediano plazo.

### 4.3.1.-Sostenibilidad económica-financiera

Una de las características de los fondos es no reembolsable, dando énfasis que los representantes del Gobierno Parroquial y los líderes de las nacionalidades consiste en replicar muchas actividades intercultural dentro y fuera de sus territorios, los gastos que se realiza son de forma anual, esas condiciones nos motivan a ubicar dentro del

Dirección: Calle Amazonas y Coca Telf. 062584-026  
Vía Lago Agrio - Francisco de Orellana - Km 40



## GOBIERNO AUTONOMO DESCENTRALIZADO PARROQUIAL RURAL “ENOKANQUI”

Acuerdo Ministerial N° 0996- Publicado el 09 de Agosto de 1988

Enokanqui - Sacha - Orellana - Ecuador

presupuesto de los gobiernos intermedios una partida de fortalecimiento de las culturas existentes en nuestra provincia, esto nos ayudará a sostener periódicamente los eventos de desarrollo intercultural a gran magnitud como símbolo cultural de cada una de las nacionalidades de la provincia y de la Amazonía Ecuatoriana.

### 4.3.2.-Análisis de impacto ambiental y de riesgos

Siendo un proyecto social – cultural, no afectada en la parte ambiental, simplemente se conmueve en los actores sociales un ansia de conocer las culturas existentes y lo que se produzca algún desecho sólido, pues los moradores de la cabecera parroquial se harán cargo de recolectar en lugares adecuados para que el Gobierno Municipal se encargue de trasladar hasta los depósitos correspondientes.

### 4.3.3.- Sostenibilidad social: equidad, género, participación ciudadana

Se pretende capitalizar la potencia social –cultural con identidad para mantener el equilibrio socio organizativo entre las nacionalidades de la provincia de Orellana, sin miras a la inequidad cultural, considerando también a la equidad de género que reconoce a las mujeres como seres humanos más susceptibles y de abnegación.

Los principios de equidad, de género, solidaridad, respeto son manifestaciones de valores humanos que el hombre desarrolla como un camino de desarrollo humano, para ello de haber participación ciudadana, lo cual sirve para la toma de decisiones constructivas y así fortalecer el talento individual y colectivo

## 5.- PRESUPUESTO DETALLADO Y FUENTES DE FINANCIAMIENTO (CUADRO DE FUENTES Y USOS)

Componentes/ Rubros	FUENTES DE FINANCIAMIENTO (dólares)						TOTAL
	Externas		Internas				
	Crédito	Cooperación	Crédito	Fiscales	R. Propios GADPRE		
Jornada de Integración Deportiva Inter comunidades.					3.700,00		3.700,00
Expo-Feria Agrícola Turística y Gastronómica Enokanqui 2022.					5.000,00		5.000,00
Encuentro y exaltación intercultural a través del I Festival de Danza Enokanqui 2022.					7.300,00		7.300,00
Jornada de Integración a Través de Juegos Interculturales Ancestrales Para Niños, Niñas, Jóvenes y Adultos.					1.300,00		1.300,00



# GOBIERNO AUTONOMO DESCENTRALIZADO PARROQUIAL RURAL “ENOKANQUI”

*Acuerdo Ministerial N° 0996- Publicado el 09 de Agosto de 1988*

*Enokanqui - Sacha - Orellana - Ecuador*

Festival Artístico Musical Cultural Enokanqui 2022”.				8.000,00		8.000,00
Velada Social Cultural de Luces, Fuegos Artificiales y Pirotecnia.				1.200,00		1.200,00
<b>Total</b>				<b>26.500,00</b>		<b>26.500,00</b>

**NOTA:** PRECIO NO GRAVA IVA.

## 6. ESTRATEGIA DE EJECUCIÓN

### 6.1. Estructura operativa

El proyecto tiene varios actores importantes dentro del proceso de ejecución, que cada instancia de gobierno se fortalece con diferentes recursos provenientes de diferentes leyes, esto lógicamente es regulado por las leyes y reglamentos establecidos para su funcionamiento y seguimiento de gestiones para el desarrollo óptimo del proyecto, de manera que cuando recibe recursos, cada entidad a través de sus técnicos se programa la ejecución de las actividades planificadas e igualmente al final del proyecto es necesario elaborar informes y justificar ante el agente donante de recursos.

Para el presente proyecto, se considera la siguiente estructura:

Presidente del Gobierno Autónomo Descentralizado Parroquial Rural de ENOKANQUI, ejecutor

Secretario – tesorero del gobierno Parroquial, control contable y personal de gestión (Comisiones, Vocales).

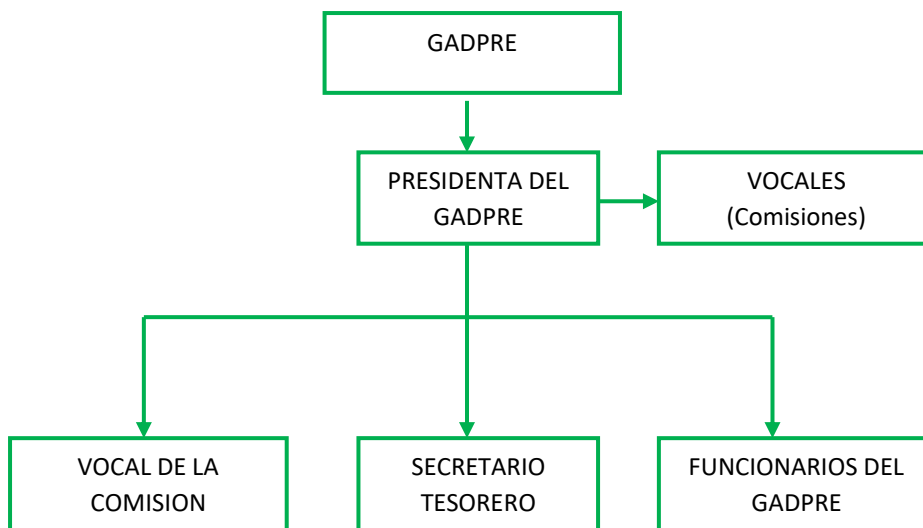



# GOBIERNO AUTONOMO DESCENTRALIZADO PARROQUIAL RURAL "ENOKANQUI"

Acuerdo Ministerial N° 0996- Publicado el 09 de Agosto de 1988

Enokanqui - Sacha - Orellana - Ecuador

## 6.2.- Arreglos Institucionales

El Gobierno Parroquial Rural de ENOKANQUI es una entidad de carácter público Administrativa, Financiera y jurídica, y realizara el proyecto con recursos propios, y las comunidades, clubes y asociaciones de la parroquia participaran con aportaciones propias de ellos para participar en las actividades culturales y deportivas.

Arreglos institucionales		
TIPO DE EJECUCION		Instituciones involucradas
Directa(D) o Indirecta (I)	Tipo de arreglo	
Directa	Convenio	GADPR Enokanqui / GADPO

## 7.- CRONOGRAMA VALORADO POR COMPONENTES Y ACTIVIDADES

Componentes/ Rubros	Fecha	FUENTES DE FINANCIAMIENTO (dólares)					TOTAL USD
		Externas			Internas		
		Crédito	Cooperación	Crédito		R. Propios GADPRE	
Jornada de Integración Deportiva Inter comunidades.	09/12/2022					3.700,00	3.700,00
Encuentro y exaltación intercultural a través del I Festival de Danza Enokanqui 2022	09/12/2022					7.300,00	7.300,00
Expo-Feria Agrícola Turística y Gastronómica Enokanqui 2022.	10/12/2022					5.000,00	5.000,00

Dirección: Calle Amazonas y Coca Telf. 062384-026

Vía Lago Agrio - Francisco de Orellana - Km 40





**GOBIERNO AUTONOMO DESCENTRALIZADO  
PARROQUIAL RURAL “ENOKANQUI”**

*Acuerdo Ministerial N° 0996- Publicado el 09 de Agosto de 1988*

*Enokanqui - Sacha - Orellana - Ecuador*

Jornada de Integración a Través de Juegos Interculturales Ancestrales Para Niños, Niñas, Jóvenes y Adultos.	10/12/2021					1.300,00	1.300,00
Festival Artístico Musical Cultural Enokanqui 2022”.	10/12/2022					8.000,00	8.000,00
Velada Social Cultural de Luces, Fuegos Artificiales y Pirotecnia.	10/12/2022					1.200,00	1.200,00
<b>Totales</b>						<b>26.500,00</b>	<b>26.500,00</b>

## 8.- ESTRATEGIA DE SEGUIMIENTO Y EVALUACIÓN

### 8.1.- Monitoreo de la ejecución:

El Gobierno Parroquial Rural de ENOKANQUI es responsable directo de todo el proceso de ejecución, es decir la gestión total del proyecto dando el cumplimiento efectivo de Cronograma de desarrollo parroquial propuesto, para el efecto sus vocales y ciudadanía observará todo el proceso, es decir una delegación estará presente en las actividades culturales, finalmente se evaluará sobre los contenidos y la dinámica de los participantes con la que se presentará sus respectivos informes justificativos tomando en cuenta los documentos originales.

### 8.2.- Evaluación de resultados e impactos

Antes de la ejecución y Al término de la operación del proyecto el Gobierno parroquial realizará una evaluación a través de una planificación de mesa de trabajo con los representantes de las comunidades y organizaciones beneficiarias, para realizar un seguimiento más amplio y desde la perspectiva de la rendición de cuentas. Atraves de una encuesta que se hace referencia en el cuadro siguiente:

<b>ENCUESTA DE EVALUACIÓN DEL PROYECTO</b>	
<b>Con que frecuencia asiste Ud. a las festividades de la parroquia</b>	<input type="radio"/> Siempre
	<input type="radio"/> Pocas veces
	<input type="radio"/> Nunca
	<input type="radio"/> Siempre

*Dirección: Calle Amazonas y Coca Telf. 062384-026  
Vía Lago Agrio - Francisco de Orellana - Km 40*



**GOBIERNO AUTONOMO DESCENTRALIZADO  
PARROQUIAL RURAL “ENOKANQUI”**

*Acuerdo Ministerial N° 0996- Publicado el 09 de Agosto de 1988*

*Enokanqui - Sacha - Orellana - Ecuador*

<b>Las actividades que se realizan en las jornadas culturales son las adecuadas para los habitantes de la parroquia</b>	<input type="radio"/> Pocas veces
	<input type="radio"/> Nunca
<b>Los eventos realizados en las jornadas culturales han mejorado la economía de los habitantes de la parroquia.</b>	<input type="radio"/> Siempre
	<input type="radio"/> Pocas veces
	<input type="radio"/> Nunca
<b>Se debe realizar las jornadas culturales en la parroquia una vez por año.</b>	<input type="radio"/> Siempre
	<input type="radio"/> Pocas veces
	<input type="radio"/> Nunca

Tanto el seguimiento como la evaluación de las actividades y logros del proyecto, tomando en cuenta la Matriz de Marco Lógico del Proyecto, POA e informes parciales que para el efecto elabore la mesa. Las acciones de seguimiento interno y externo del proyecto, deberán contribuir a identificar los vacíos, retrasos o incumplimiento de las actividades planificadas, los resultados y objetivos planteados, así como también proporcionará sugerencias técnicas y administrativas que permitan en la marcha hacer las rectificaciones o modificaciones necesarias.

### **8.3. Actualización de Línea de Base.**

Al próximo año, a la ejecución de nuevos eventos culturales se actualizará la línea base en relación a este proyecto, el cual deberá reflejará un beneficio en relación a lo planteado en este proyecto.

Atentamente:

Elaborado por:

Aprobado por:

---

Ing. Wilian Peña Rodríguez  
**TÉCNICO DEL GADPRE**

---

Sra. Gloria Grefa Tanguila  
**PRESIDENTA DEL GADPRE**