

ACTUALIZACIÓN DEL PLAN DE DESARROLLO Y ORDENAMIENTO TERRITORIAL DE LA PARROQUIA RURAL ENOKANQUI



PROPUESTA

**Ing. Johanna Granda
Presidenta
Administración 2019-2023**

2020

**ACTUALIZACION DEL PLAN DE DESARROLLO Y
ORDENAMIENTO TERRITORIAL DE LA
PARROQUIA RURAL ENOKANQUI**

GAD PARROQUIAL ENOKANQUI

ING. JOHANNA GRANDA

PRESIDENTA

Administración 2019-2023

Ing. Franklin Solórzano

CONSULTOR

planeacionfs@hotmail.com

0990183861

EQUIPO TECNICO

Mgs. Reynier Rodríguez Rico

Ing. José Luis Moreira Rivera

Ing. Franklin Edmundo Solórzano Gavilánez

Lcdo. Franklin Eugenio Guanca Astudillo

Arq. Cristhian Antonio Lagos Cedeño

2020

ÍNDICE DE CONTENIDO

1.1. PROPUESTA DEL PDOT.....	5
1.1.1. DECISIONES ESTRATÉGICAS DE DESARROLLO: ¿HACIA DÓNDE VA LA PARROQUIA EN EL MEDIANO Y LARGO PLAZO?	11
VISIÓN DE DESARROLLO.....	11
OBJETIVOS ESTRATÉGICOS DE DESARROLLO.....	11
POLÍTICAS.....	12
ESTRATEGIAS.....	12
METAS.....	13
INDICADORES.....	13
PROGRAMAS / PROYECTOS.....	13
1.1.2. MODELO TERRITORIAL DESEADO.....	47
MAPAS.....	48

ÍNDICE DE GRAFICOS

GRÁFICO N° 1. MAPA DE MODELO TERRITORIAL DESEADO.....	47
---	----

ÍNDICE DE TABLAS

TABLA 1. RELACIONAMIENTO DE ACCIONES CON COMPETENCIAS Y ACTORES COMPONENTE BIOFÍSICO.....	6
TABLA 2. RELACIONAMIENTO DE ACCIONES CON COMPETENCIAS Y ACTORES COMPONENTE ECONÓMICO PRODUCTIVO.....	7
TABLA 3. RELACIONAMIENTO DE ACCIONES CON COMPETENCIAS Y ACTORES COMPONENTE SOCIO-CULTURAL.....	8
TABLA 4. RELACIONAMIENTO DE ACCIONES CON COMPETENCIAS Y ACTORES COMPONENTE ASENTAMIENTOS HUMANOS.....	9
TABLA 5. RELACIONAMIENTO DE ACCIONES CON COMPETENCIAS Y ACTORES COMPONENTE POLÍTICO INSTITUCIONAL.....	10
TABLA 6. DECISIONES ESTRATÉGICAS DE DESARROLLO DEL COMPONENTE BIOFÍSICO (PARTE 1 DE 3).....	14
TABLA 7. DECISIONES ESTRATÉGICAS DE DESARROLLO DEL COMPONENTE BIOFÍSICO (PARTE 2 DE 3).....	15
TABLA 8. DECISIONES ESTRATÉGICAS DE DESARROLLO DEL COMPONENTE BIOFÍSICO (PARTE 3 DE 3).....	16
TABLA 9. DECISIONES ESTRATÉGICAS DE DESARROLLO DEL COMPONENTE ECONÓMICO PRODUCTIVO (PARTE 1 DE 2).....	17
TABLA 10. DECISIONES ESTRATÉGICAS DE DESARROLLO DEL COMPONENTE ECONÓMICO PRODUCTIVO (PARTE 2 DE 2).....	18
TABLA 11. DECISIONES ESTRATÉGICAS DE DESARROLLO DEL COMPONENTE SOCIO-CULTURAL (PARTE 1 DE 2).....	19
TABLA 12. DECISIONES ESTRATÉGICAS DE DESARROLLO DEL COMPONENTE SOCIO-CULTURAL (PARTE 2 DE 2).....	20
TABLA 13. DECISIONES ESTRATÉGICAS DE DESARROLLO DEL COMPONENTE ASENTAMIENTOS HUMANOS (PARTE 1 DE 3).....	21
TABLA 14. DECISIONES ESTRATÉGICAS DE DESARROLLO DEL COMPONENTE ASENTAMIENTOS HUMANOS (PARTE 2 DE 3).....	22
TABLA 15. DECISIONES ESTRATÉGICAS DE DESARROLLO DEL COMPONENTE ASENTAMIENTOS HUMANOS (PARTE 3 DE 3).....	23
TABLA 16. DECISIONES ESTRATÉGICAS DE DESARROLLO DEL COMPONENTE POLÍTICO INSTITUCIONAL (PARTE 1 DE 2).....	24
TABLA 17. DECISIONES ESTRATÉGICAS DE DESARROLLO DEL COMPONENTE POLÍTICO INSTITUCIONAL (PARTE 2 DE 2).....	25
TABLA 18. PROPUESTA DE PROYECTOS DE COMPETENCIAS EXCLUSIVAS Y CONCURRENTES (PARTE 1 DE 4).....	26

TABLA 19. PROPUESTA DE PROYECTOS DE COMPETENCIAS EXCLUSIVAS Y CONCURRENTES (PARTE 2 DE 4).....	27
TABLA 20. PROPUESTA DE PROYECTOS DE COMPETENCIAS EXCLUSIVAS Y CONCURRENTES (PARTE 3 DE 4).....	28
TABLA 21. PROPUESTA DE PROYECTOS DE COMPETENCIAS EXCLUSIVAS Y CONCURRENTES (PARTE 4 DE 4).....	29
TABLA 22. PROPUESTA DE PROYECTOS QUE NO TIENEN RELACIÓN CON LAS COMPETENCIAS (PARTE 1 DE 3).	30
TABLA 23. PROPUESTA DE PROYECTOS QUE NO TIENEN RELACIÓN CON LAS COMPETENCIAS (PARTE 2 DE 3).	31
TABLA 24. PROPUESTA DE PROYECTOS QUE NO TIENEN RELACIÓN CON LAS COMPETENCIAS (PARTE 3 DE 3).	32
TABLA 25. MATRIZ REFERENCIAL DE PROGRAMAS Y/O PROYECTOS COMPONENTE BIOFÍSICO (PARTE 1 DE 3).	33
TABLA 26. MATRIZ REFERENCIAL DE PROGRAMAS Y/O PROYECTOS BIOFÍSICO (PARTE 2 DE 3).	34
TABLA 27. MATRIZ REFERENCIAL DE PROGRAMAS Y/O PROYECTOS BIOFÍSICO (PARTE 3 DE 3).	35
TABLA 28. MATRIZ REFERENCIAL DE PROGRAMAS Y/O PROYECTOS COMPONENTE ECONÓMICO PRODUCTIVO (PARTE 1 DE 3).....	36
TABLA 29. MATRIZ REFERENCIAL DE PROGRAMAS Y/O PROYECTOS COMPONENTE ECONÓMICO PRODUCTIVO (PARTE 2 DE 3).....	37
TABLA 30. MATRIZ REFERENCIAL DE PROGRAMAS Y/O PROYECTOS COMPONENTE ECONÓMICO PRODUCTIVO (PARTE 3 DE 3).....	38
TABLA 31. MATRIZ REFERENCIAL DE PROGRAMAS Y/O PROYECTOS COMPONENTE SOCIO-CULTURAL (PARTE 1 DE 3).....	39
TABLA 32. MATRIZ REFERENCIAL DE PROGRAMAS Y/O PROYECTOS COMPONENTE SOCIO-CULTURAL (PARTE 2 DE 3).....	40
TABLA 33. MATRIZ REFERENCIAL DE PROGRAMAS Y/O PROYECTOS COMPONENTE SOCIO-CULTURAL (PARTE 3 DE 3).....	41
TABLA 34. MATRIZ REFERENCIAL DE PROGRAMAS Y/O PROYECTOS COMPONENTE ASENTAMIENTOS HUMANOS (PARTE 1 DE 3).....	42
TABLA 35. MATRIZ REFERENCIAL DE PROGRAMAS Y/O PROYECTOS COMPONENTE ASENTAMIENTOS HUMANOS (PARTE 2 DE 3).....	43
TABLA 36. MATRIZ REFERENCIAL DE PROGRAMAS Y/O PROYECTOS COMPONENTE ASENTAMIENTOS HUMANOS (PARTE 3 DE 3).....	44
TABLA 37. MATRIZ REFERENCIAL DE PROGRAMAS Y/O PROYECTOS COMPONENTE POLÍTICO INSTITUCIONAL (PARTE 1 DE 2).....	45
TABLA 38. MATRIZ REFERENCIAL DE PROGRAMAS Y/O PROYECTOS COMPONENTE POLÍTICO INSTITUCIONAL (PARTE 2 DE 2).....	46

1.1. PROPUESTA DEL PDOT.

El Plan de Desarrollo y Ordenamiento Territorial, es una forma de mirar y de actuar desde el territorio a fin de mejorar las condiciones de vida de la población ampliando los márgenes de integración y disminuyendo las brechas sociales, desde el enfoque integral, basado en la articulación de la dimensión endógena (territorio) y exógena (entorno).

El proceso desarrollado y ordenación, transcurren en el territorio, en donde la ciudad menor es una categoría conceptual – metodológica que sirve para delimitar los alcances de la intervención, también es un proceso social y cultural interactivo que canaliza las fuerzas sociales, promueve la capacidad asociativa, fomenta el ejercicio de la iniciativa y la invención y optimiza la productividad.

La interpretación y valoración de la situación actual que se resume en el modelo territorial de la parroquia, busca fundamentar objetivos estratégicos, políticas y estrategias, metas e indicadores de ordenamiento, como propuesta a la realidad analizada y para la toma de decisiones. De esta forma, la siguiente propuesta se fundamenta en el alcance de una situación futura, teniendo en cuenta las tendencias de las variables relacionadas con el desarrollo local y que fueron observadas y caracterizadas en el diagnóstico anterior y que permite, con la participación de los actores sociales, el trazado y apuesta por la visión de desarrollo territorial deseado o el “modelo territorial al que se aspira”.

Tabla 1. Relacionamiento de acciones con competencias y actores componente Biofísico.

ACCIONES PROPUESTAS EN EL DIAGNOSTICO ESTRATÉGICO	RELACIONAMIENTO			
	PLAN DE TRABAJO DE AUTORIDADES	PDOT VIGENTE ETAPA DE PROPUESTA	COMPETENCIAS EXCLUSIVAS DEL GAD	CON OTROS ACTORES (GAD, EJECUTIVO DESCONCENTRADO)
COMPONENTE BIOFISICO				
Gestionar inversiones dirigidas a minimizar el impacto de las fuentes contaminantes, priorizando las inversiones de rehabilitación y remediación ambiental.	SI	NO	SI	MAE – GAD Provincial
Gestionar la cobertura de agua segura para mejorar la calidad de vida de la población de la parroquia Enokanqui.	NO	NO	NO	GAD Municipal
Gestionar la lucha contra la contaminación del aire y recursos naturales y adaptación al cambio climático.	SI	NO	SI	MAE
Gestionar infraestructura para la recolección y tratamiento sistémica de la basura.	NO	NO	NO	GAD Municipal
Gestionar proyectos de Unidades Básicas Sanitarias, alcantarillado pluvial y alcantarillado sanitario.	NO	SI	NO	GAD Municipal
Reducir la vulnerabilidad climática y el riesgo de movimiento de masas e inundación en zonas bajas de las riberas de los ríos.	NO	SI	NO	MAE - SNGRE
Gestionar el control de las actividades hidrocarburífica.	NO	NO	SI	MAE
Fomentar el desarrollo sostenible y estilo de vida en armonía con la naturaleza.	SI	SI	SI	MAE
Ejecutar cursos y jornadas de capacitación sobre la necesidad de conservación de los ecosistemas existentes a fin de impedir el avance de la frontera agrícola	NO	SI	SI	MAE
Reducir la vulnerabilidad climática y el riesgo de movimiento de masas e inundación en zonas bajas de las riberas de los ríos.	NO	NO	NO	SNGRE
Elaborado por: Equipo Técnico Consultor 2020.				

Tabla 2. Relacionamiento de acciones con competencias y actores componente Económico Productivo.

ACCIONES PROPUESTAS EN EL DIAGNOSTICO ESTRATÉGICO	RELACIONAMIENTO			
	PLAN DE TRABAJO DE AUTORIDADES	PDOT VIGENTE ETAPA DE PROPUESTA	COMPETENCIAS EXCLUSIVAS DEL GAD	CON OTROS ACTORES (GAD, EJECUTIVO DESCONCENTRADO)
COMPONENTE ECONOMICO PRODUCTIVO				
Gestionar programas o proyectos que aseguren la sostenibilidad de los sistemas agroalimentarios de prácticas agropecuarias resilientes.	NO	NO	SI	GAD Provincial - MAG
Fortalecer las principales actividades económicas de la parroquia que garantice un trabajo decente.	SI	SI	SI	GAD Provincial – MAG – Ministerio del Trabajo
Fomentar las actividades económicas de las mujeres, personas con distintas orientación sexual e identidad de género, personas pertenecientes a pueblos y nacionalidades.	SI	NO	SI	GAD Provincial – Ministerio del Trabajo
Fomentar la cadena de valores agropecuarios potenciando los encadenamientos y el incremento del valor agregado a las producciones para una industrialización, conservación y comercialización de productos.	SI	NO	SI	GAD Provincial - MAG
Potencializar los atractivos turísticos naturales de la parroquia.	SI	NO	NO	GAD Provincial - MINTUR
Gestionar un plan de manejo de gestión de riesgos a causa de problemas de plagas y enfermedades en la producción.	NO	NO	SI	MAE - SNGRE
Elaborado por: Equipo Técnico Consultor 2020.				

Tabla 3. Relacionamiento de acciones con competencias y actores componente Socio-Cultural

ACCIONES PROPUESTAS EN EL DIAGNOSTICO ESTRATÉGICO	RELACIONAMIENTO			
	PLAN DE TRABAJO DE AUTORIDADES	PDOT VIGENTE ETAPA DE PROPUESTA	COMPETENCIAS EXCLUSIVAS DEL GAD	CON OTROS ACTORES (GAD, EJECUTIVO DESCONCENTRADO)
COMPONENTE SOCIO-CULTURAL				
Reducir el índice de pobreza mejorando la calidad de vida de la población de atención prioritaria.	SI	SI	SI	GAD Municipal – GAD Provincial
Fomentar practicas alimenticias y nutritivas en la parroquia.	NO	NO	SI	GAD Provincial - MAG
Gestionar el mejoramiento de la cobertura de salud. Realizar programas sobre la violencia intrafamiliar en la parroquia.	NO	NO	NO	GAD Municipal - MSP
Gestionar programa y acciones que involucren o promuevan a los padres en los procesos educativos de sus hijos y adecuación de los centros educativos existentes.	SI	NO	NO	GAD Municipal - Ministerio de Educación
Gestionar programas para la construcción de áreas sociales, culturales, recreativas y deportivas u otras infraestructuras. Mantener la infraestructura de los espacios públicos existentes y adquisición de áreas comunales.	SI	NO	SI	GAD Municipal – GAD Provincial
Celebrar festividades y actividades comunitarias que realcen el patrimonio tangible, intangible y ancestral de los pobladores de la parroquia.	SI	SI	SI	GAD Municipal – GAD Provincial – Ministerio de Cultura y Patrimonio
Contar con un plan de emergencia en caso de amenazas como epidemias, plagas y amenazas antrópicas.	NO	NO	SI	MSP - SNGRE
Elaborado por: Equipo Técnico Consultor 2020.				

Tabla 4. Relacionamiento de acciones con competencias y actores componente Asentamientos Humanos.

ACCIONES PROPUESTAS EN EL DIAGNOSTICO ESTRATÉGICO	RELACIONAMIENTO			
	PLAN DE TRABAJO DE AUTORIDADES	PDOT VIGENTE ETAPA DE PROPUESTA	COMPETENCIAS EXCLUSIVAS DEL GAD	CON OTROS ACTORES (GAD, EJECUTIVO DESCONCENTRADO)
COMPONENTE ASENTAMIENTOS HUMANOS				
Legalizar los centros poblados mediante programas o proyectos para evitar el crecimiento disperso y en zona de riesgos.	NO	NO	NO	GAD Municipal
Gestionar el mantenimiento de caminos vecinales, puentes y alcantarillas entre comunidades y entre zonas de hábitat y productivas.	SI	SI	SI	GAD Provincial
Mejorar la conectividad vial de la parroquia mediante frecuencias de transporte, señalización, paradas de buses, apertura y lastrado de vías, asfaltado de vías, aceras, ornato, adquisición de alcantarillas y construcción de puentes.	SI	SI	SI	GAD Provincial
Gestionar programas sociales de nuevas viviendas dignas.	SI	NO	NO	MIDUVI
Gestionar la cobertura de telecomunicaciones a nivel parroquial, mejorar el sistema de atención al ciudadano.	NO	SI	NO	Ministerio de Telecomunicaciones
Gestionar el mejoramiento y la ampliación de la red eléctrica inteligente en la población.	NO	SI	NO	GAD Municipal – CNEL EP
Legalizar los centros poblados mediante programas o proyectos para evitar el crecimiento disperso y en zona de riesgos	NO	NCEO	NO	GAD Municipal
Elaborado por: Equipo Técnico Consultor 2020.				

Tabla 5. Relacionamiento de acciones con competencias y actores componente Político Institucional.

ACCIONES PROPUESTAS EN EL DIAGNOSTICO ESTRATÉGICO	RELACIONAMIENTO			
	PLAN DE TRABAJO DE AUTORIDADES	PDOT VIGENTE ETAPA DE PROPUESTA	COMPETENCIAS EXCLUSIVAS DEL GAD	CON OTROS ACTORES (GAD, EJECUTIVO DESCONCENTRADO)
COMPONENTE POLITICO INSTITUCIONAL				
Empoderar en temas de marco legal y en planificación, leyes al personal del GAD Parroquial.	NO	SI	SI	SECAP - AME
Promover la cultura de paz.	SI	SI	SI	Ministerio del Gobierno
Promover una democracia paritaria y fortalecer las organizaciones sociales y comunitarias.	SI	SI	SI	GAD Municipal – GAD Provincial - SECAP
Capacitar a la población en tema de motivación, liderazgo y leyes.	SI	SI	SI	SECAP - AME
Capacitar al personal del GAD en tema de cooperación internacional.	NO	SI	SI	SECAP - AME
Elaborado por: Equipo Técnico Consultor 2020.				

1.1.1. DECISIONES ESTRATÉGICAS DE DESARROLLO: ¿HACIA DÓNDE VA LA PARROQUIA EN EL MEDIANO Y LARGO PLAZO?

Constituyen el conjunto de elementos estratégicos y acciones que el GAD va a plantearse para fomentar potencialidades y resolver problemas, en un esquema organizado de planificación estratégica, considerando visión, objetivos estratégicos de desarrollo, políticas, estrategias, metas, indicadores, programas y proyectos.

Los elementos estratégicos del PDOT deben orientarse al cumplimiento del Plan Nacional de Desarrollo, que es de observancia obligatoria para el sector público.

Los GAD pueden iniciar la vinculación con los Objetivos de Desarrollo Sostenible (ODS) de la Agenda 2030, que han sido adoptados como política del Gobierno Nacional (Decreto Ejecutivo No. 371, 2018), de manera progresiva y conforme sus necesidades, como aporte al cierre de brechas territoriales. Este proceso implica: i) comprender la importancia de los ODS para el desarrollo local del país; ii) reconocer las responsabilidades de los gobiernos locales frente a los ODS; y, iii) dar a conocer a la ciudadanía el compromiso desde los GAD para coadyuvar a la consecución de los ODS.

VISIÓN DE DESARROLLO.

La Parroquia Enokanqui al año 2023, será un territorio ordenado estructurados y planificado en armonía con la naturaleza, preservando los recursos hídricos y forestales, con cohesión social en un sistema económico local inclusivo y sostenible con énfasis en el cambio de la matriz productiva con servicios básicos mejorados y accesibilidad vial con una población unida teniendo una administración eficaz y eficiente articulada con entidades públicas y privadas, con una participación activa de la ciudadanía en el fomento del desarrollo.

OBJETIVOS ESTRATÉGICOS DE DESARROLLO.

Constituyen lo medular del PDOT. Su logro se convertirá en el punto focal de la gestión del GAD parroquial rural en los próximos años. Deben sintetizar y resaltar, al menos, los siguientes aspectos derivados de las acciones identificadas en el diagnóstico estratégico:

Aporte al fortalecimiento de las potencialidades y/o la solución de problemáticas identificadas y priorizadas.

Cierre de brechas de género, intergeneracionales, interculturales, discapacidades, movilidad humana.

Correspondencia con el ejercicio de competencias exclusivas del GAD.

Relación con el plan de trabajo de las autoridades electas en el GAD.

Énfasis en las acciones de desarrollo que abarquen a las zonas con potencial productivo.

El GAD debe relacionar sus objetivos estratégicos de desarrollo con los elementos estratégicos que proponen los instrumentos de planificación nacional y sectorial del Ejecutivo, de otros niveles de gobierno (Copfp, 2019; Art. 16), así como de los Consejos Nacionales de la Igualdad.

El resultado de este análisis permite al GAD establecer su política pública, que decanta en programas y proyectos, y otras acciones indirectas que se constituyen como estrategias de articulación en el Modelo de Gestión.

Por sus particularidades biofísicas y socioculturales, los GAD inscritos en los territorios amazónicos y marino costeros, así como aquellos que se encuentran en la zona fronteriza deben observar los instrumentos de planificación (planes diferenciados) correspondientes, en función de conocer la política pública existente que orientará su propuesta y que, además, les permitirá conocer los requerimientos especiales en la gestión de su territorio.

Asimismo, se deben considerar los planes de vida de comunas, pueblos y nacionalidades.

POLÍTICAS.

“Son directrices que reflejan la prioridad y voluntad política del Gobierno para modificar una situación determinada”. (Senplades, 2011c). Las políticas permiten dar respuesta a los problemas del territorio; se enuncian como una oración en infinitivo, con frases cortas y concisas.

Las políticas públicas que se formulen deben orientarse al cumplimiento de los objetivos estratégicos de desarrollo, así como para concretar el modelo de ordenamiento territorial.

ESTRATEGIAS.

Son mecanismos o el conjunto de acciones necesarias para lograr cada política; se enuncian como una oración en infinitivo, con frases cortas y concisas.

Los ámbitos de aplicación de las estrategias abarcan todo el territorio parroquial y deben responder a criterios de equidad para todos sus habitantes y atender a sus demandas.

METAS.

Son el resultado esperado que se define en términos de cantidad, calidad y tiempo. Deben ser claras, precisas, realistas cuantificables y alcanzables en un periodo determinado de tiempo y estar en concordancia con las competencias exclusivas.

Los GAD parroquiales deben plantear metas de resultado que midan el cumplimiento de los objetivos estratégicos del PDOT, y estarán vinculadas a sus programas/ proyectos.

Todas las metas de resultado del PDOT deben ser anualizadas, es decir, se deberá definir el valor de la meta de resultados del PDOT que se planifica alcanzar en cada año; para eso, deberán considerar el valor de la línea base y los avances obtenidos a la fecha.

Las fuentes de información para el cálculo de metas serán la información estadística, geográfica y registros administrativos disponibles a través de Sistemas de Información Local (SIL) desarrollados por el nivel cantonal y provincial, así como aquellas fuentes de información que el GAD considere pertinente.

INDICADORES.

Permiten medir el cumplimiento de las metas, así como analizar y valorar los resultados derivados de un proyecto enlazado a un objetivo. Su diseño y aplicación permite sistematizar lecciones aprendidas e identificar y seleccionar información para la toma de decisiones.

PROGRAMAS / PROYECTOS.

El GAD debe responder a las siguientes preguntas: ¿Qué hacer?, ¿Dónde hacer?, ¿Cómo hacer?, ¿Con quién hacer?, ¿Cuándo hacer? y ¿Cuánto costará?

Los programas/proyectos definidos deben contar con presupuesto referencial y vincularlo con el presupuesto anual y cuatrienal asignado (y sus proyecciones), de esta manera, el PDOT puede ser costado; además, se identificarán las brechas presupuestarias, si fuese el caso, para que en el Modelo de Gestión se planteen las estrategias de articulación que se requiera.

Tabla 6. Decisiones estratégicas de desarrollo del componente Biofísico (parte 1 de 3).

COMPONENTE BIOFISICO					
Objetivos Estratégicos de Desarrollo	Políticas	Estrategias	Metas	Indicadores	Programa/ Proyectos
Mejorar el acceso de la población a servicios básicos con énfasis a la atención de grupos vulnerables y población vulnerable.	Coordinar y proveer el abastecimiento y servicio de agua segura y alcantarillado con el GAD Municipal, garantizando el acceso sostenible con estándares de calidad.	Gestionar y coordinar con el GAD Municipal	Incrementar el número de familias con acceso a agua entubada.	Números de familia con acceso a agua entubada.	Mejoramiento del sistema de agua segura y ampliación para mejorar la calidad de vida de la población.
Mejorar el acceso de la población a servicios básicos con énfasis a la atención de grupos vulnerables y población vulnerable.	Coordinar y proveer el abastecimiento y servicio de agua segura y alcantarillado con el GAD Municipal, garantizando el acceso sostenible con estándares de calidad.	Gestionar y coordinar con el GAD Municipal	Incrementar el número de personas concientizada en procesos de reciclaje de desechos sólidos.	Números de personas fortalecidas en proceso de clasificación de residuos sólidos.	Mejoramiento del servicio de recolección de la basura y concientización a la población en reciclaje.
Mejorar el acceso de la población a servicios básicos con énfasis a la atención de grupos vulnerables y población vulnerable.	Coordinar y proveer el abastecimiento y servicio de agua segura y alcantarillado con el GAD Municipal, garantizando el acceso sostenible con estándares de calidad.	Gestionar y coordinar con el GAD Municipal	Incrementar el número de familias beneficiadas con sistemas de tratamiento de aguas residuales y aguas lluvias.	Porcentaje de aguas residuales con tratamiento adecuado.	Mejoramiento de la calidad de vida de la población mediante la construcción de Unidades Básicas Sanitarias.
Mejorar el acceso de la población a servicios básicos con énfasis a la atención de grupos vulnerables y población vulnerable.	Coordinar y proveer el abastecimiento y servicio de agua segura y alcantarillado con el GAD Municipal, garantizando el acceso sostenible con estándares de calidad.	Gestionar y coordinar con el GAD Municipal	Incrementar el número de familias beneficiadas con sistemas de tratamiento de aguas residuales y aguas lluvias.	Porcentaje de aguas residuales con tratamiento adecuado.	Mejoramiento de la calidad de vida de la población mediante la construcción de alcantarillado sanitario y pluvial.
Elaborado por: Equipo Técnico Consultor 2020.					

Tabla 7. Decisiones estratégicas de desarrollo del componente Biofísico (parte 2 de 3).

COMPONENTE BIOFISICO					
Objetivos Estratégicos de Desarrollo	Políticas	Estrategias	Metas	Indicadores	Programa/ Proyectos
Mejorar el acceso de la población a servicios básicos con énfasis a la atención de grupos vulnerables y población vulnerable.	Coordinar y proveer el abastecimiento y servicio de agua segura y alcantarillado con el GAD Municipal, garantizando el acceso sostenible con estándares de calidad.	Gestionar y coordinar con el GAD Municipal	Incrementar el número de familias beneficiadas con sistemas de tratamiento de aguas residuales y aguas lluvias.	Porcentaje de aguas residuales con tratamiento adecuado.	Mejoramiento de la calidad de vida de la población mediante la construcción de pantano seco artificial.
Promover el uso y aprovechamiento de los recursos naturales en el marco de la responsabilidad y sostenibilidad ambiental	Coordinar programas de educación ambiental y manejo de recursos naturales con las organizaciones, ministerios y proyectos estratégicos para mejorar la calidad de vida y desarrollo ecológico de la parroquia.	Gestionar y coordinar con el GAD Municipal, GAD Provincial, MAE y SNGRE	Aprovechar los recursos hídricos de la parroquia	Números de unidades hídricas aprovechadas	Aprovechamiento del patrimonio hídrico para asegurar la disponibilidad, uso sostenible y calidad del recurso hídrico para los diversos usos humanos y naturales, frente a los impactos del cambio climático.
Fortalecer un sistema económico local sustentable y sostenible de la población	Promoción y fomento organizativo y asociativo de las cadenas productivas y circuitos de comercialización, para mejorar la competitividad y reducir la intermediación	Gestionar y coordinar con el GAD Provincial, Petroamazonas	Aumentar la capacidad y el despliegue de producción agropecuaria	Números despliegues de actividades agroproductivas.	Fortalecimiento a la producción agropecuaria mediante capacitaciones y asesoramiento técnico.
Promover el uso y aprovechamiento de los recursos naturales en el marco de la responsabilidad y sostenibilidad ambiental	Coordinar programas de educación ambiental y manejo de recursos naturales con las organizaciones, ministerios y proyectos estratégicos para mejorar la calidad de vida y desarrollo ecológico de la parroquia.	Gestionar y coordinar con el MAE	Reducir la expansión de la frontera agrícola.	Porcentaje de reducción de frontera agrícola.	Educación ambiental para la conservación de los ecosistemas y capacitaciones sobre los efectos de la ampliación fronteriza agrícola.
Elaborado por: Equipo Técnico Consultor 2020.					

Tabla 8. Decisiones estratégicas de desarrollo del componente Biofísico (parte 3 de 3).

COMPONENTE BIOFISICO					
Objetivos Estratégicos de Desarrollo	Políticas	Estrategias	Metas	Indicadores	Programa/ Proyectos
Promover el uso y aprovechamiento de los recursos naturales en el marco de la responsabilidad y sostenibilidad ambiental	Coordinar programas de educación ambiental y manejo de recursos naturales con las organizaciones, ministerios y proyectos estratégicos para mejorar la calidad de vida y desarrollo ecológico de la parroquia.	Gestionar y coordinar con el MAE y GAD Provincial	Mantener el porcentaje de territorio nacional bajo conservación o manejo ambiental.	Porcentaje de superficie de territorio bajo conservación.	Implementación de iniciativas locales de conservación y desarrollo con enfoque de igualdad de género e interculturalidad.
Promover el uso y aprovechamiento de los recursos naturales en el marco de la responsabilidad y sostenibilidad ambiental	Coordinar programas de educación ambiental y manejo de recursos naturales con las organizaciones, ministerios y proyectos estratégicos para mejorar la calidad de vida y desarrollo ecológico de la parroquia.	Gestionar y coordinar con el MAE y GAD Provincial	Mantener el porcentaje de territorio nacional bajo conservación o manejo ambiental.	Porcentaje de superficie de territorio bajo conservación.	Plan de manejo ambiental y regulación de las actividades hidrocarburífica.
Promover el uso y aprovechamiento de los recursos naturales en el marco de la responsabilidad y sostenibilidad ambiental	Coordinar programas de educación ambiental y manejo de recursos naturales con las organizaciones, ministerios y proyectos estratégicos para mejorar la calidad de vida y desarrollo ecológico de la parroquia.	Gestionar y coordinar con la SNGRE	Reducir el índice de Vulnerabilidad de alta a media, de la población, medios de vida y ecosistemas, frente al cambio climático.	Porcentaje de reducción de vulnerabilidad de la población.	Prevención y mitigación para reducir el riesgo por diferentes tipo de amenazas en la parroquia.
Elaborado por: Equipo Técnico Consultor 2020.					

Tabla 9. Decisiones estratégicas de desarrollo del componente Económico Productivo (parte 1 de 2).

COMPONENTE ECONOMICO PRODUCTIVO					
Objetivos Estratégicos de Desarrollo	Políticas	Estrategias	Metas	Indicadores	Programa/ Proyectos
Fortalecer un sistema económico local sustentable y sostenible de la población	Promoción y fomento organizativo y asociativo de las cadenas productivas y circuitos de comercialización, para mejorar la competitividad y reducir la intermediación	Coordinar con el GAD Provincial los proyectos agropecuarios, potencializando la capacidad de gestión para el desarrollo productivo generando fuentes de empleo y trabajo digno	Aumentar la capacidad y el despliegue de producción agropecuaria	Números despliegues de actividades agroproductivas.	Mejoramiento de la resiliencia del agro ante la variabilidad y el cambio climático.
Fortalecer un sistema económico local sustentable y sostenible de la población	Promoción y fomento organizativo y asociativo de las cadenas productivas y circuitos de comercialización, para mejorar la competitividad y reducir la intermediación	Coordinar con el GAD Provincial los proyectos agropecuarios, potencializando la capacidad de gestión para el desarrollo productivo generando fuentes de empleo y trabajo digno	Aumentar la capacidad y el despliegue de producción agropecuaria	Números despliegues de actividades agroproductivas.	Fortalecimiento de buenas prácticas agropecuarias para una buena agricultura resiliente.
Fortalecer un sistema económico local sustentable y sostenible de la población	Promoción y fomento organizativo y asociativo de las cadenas productivas y circuitos de comercialización, para mejorar la competitividad y reducir la intermediación	Coordinar con el GAD Provincial los proyectos agropecuarios, potencializando la capacidad de gestión para el desarrollo productivo generando fuentes de empleo y trabajo digno	Aumentar la capacidad y el despliegue de producción agropecuaria	Números despliegues de actividades agroproductivas.	Fortalecimiento de la producción mediante proyectos agrícolas.
Fortalecer un sistema económico local sustentable y sostenible de la población	Promoción y fomento organizativo y asociativo de las cadenas productivas y circuitos de comercialización, para mejorar la competitividad y reducir la intermediación	Coordinar con el GAD Provincial los proyectos agropecuarios, potencializando la capacidad de gestión para el desarrollo productivo generando fuentes de empleo y trabajo digno	Aumentar la capacidad y el despliegue de producción agropecuaria	Números despliegues de actividades agroproductivas.	Fortalecimiento de la producción mediante ferias agroproductivas.

Elaborado por: Equipo Técnico Consultor 2020.

Tabla 10. Decisiones estratégicas de desarrollo del componente Económico Productivo (parte 2 de 2).

COMPONENTE ECONOMICO PRODUCTIVO					
Objetivos Estratégicos de Desarrollo	Políticas	Estrategias	Metas	Indicadores	Programa/ Proyectos
Fortalecer un sistema económico local sustentable y sostenible de la población	Promoción y fomento organizativo y asociativo de las cadenas productivas y circuitos de comercialización, para mejorar la competitividad y reducir la intermediación	Coordinar con el GAD Provincial los proyectos agropecuarios, potencializando la capacidad de gestión para el desarrollo productivo generando fuentes de empleo y trabajo digno	Aumentar la capacidad y el despliegue de producción agropecuaria	Números despliegues de actividades agroproductivas.	Fortalecimiento de las actividades económicas de las mujeres, personas con distintas orientación sexual e identidad de género de la parroquia.
Fortalecer un sistema económico local sustentable y sostenible de la población	Promoción y fomento organizativo y asociativo de las cadenas productivas y circuitos de comercialización, para mejorar la competitividad y reducir la intermediación	Coordinar con el GAD Provincial los proyectos agropecuarios, potencializando la capacidad de gestión para el desarrollo productivo generando fuentes de empleo y trabajo digno	Aumentar la capacidad y el despliegue de producción agropecuaria	Números despliegues de actividades agroproductivas.	Producción agropecuaria sostenible en pequeños y medianos productores, fomentando la asociatividad y creación de cadenas cortas de comercialización.
Fortalecer un sistema económico local sustentable y sostenible de la población	Fortalecimiento del potencial turístico de la parroquia buscando la vinculación con el plan de gestión de riesgos	Gestionar y coordinar con el GAD Provincial, MINTUR y SNGRE para el fomento del sector turístico ecológico y comunitario	Fomentar el desarrollo turístico y cultural de la parroquia.	Números de turistas en la parroquia	Fortalecimiento del desarrollo turístico naturales y culturales de la parroquia.
Fortalecer un sistema económico local sustentable y sostenible de la población	Fortalecimiento del potencial turístico de la parroquia buscando la vinculación con el plan de gestión de riesgos	Gestionar y coordinar con el GAD Provincial, MINTUR y SNGRE para el fomento del sector turístico ecológico y comunitario	Reducción de afectación a la producción por riesgos naturales.	Porcentaje de reducción por afectación a la producción por riesgos naturales.	Plan de manejo de riesgos naturales que afecten a la producción.
Elaborado por: Equipo Técnico Consultor 2020.					

Tabla 11. Decisiones estratégicas de desarrollo del componente Socio-Cultural (parte 1 de 2).

COMPONENTE SOCIO CULTURAL					
Objetivos Estratégicos de Desarrollo	Políticas	Estrategias	Metas	Indicadores	Programa/ Proyectos
Fortalecer la cohesión social participativa y equidad en el acceso a los servicios que brinda el Estado en igualdad de condiciones	Gestionar para que la población tenga acceso a la protección y promoción social, educativa, salud y recreativa	Gestionar y coordinar con el GAD Municipal, GAD Provincial, MAG, MIES Y MSP	Aumentar la calidad de vida de la población de atención prioritaria	Números de personas de atención prioritarias atendidas.	Mejoramiento de la calidad de vida de la población de atención prioritaria.
Fortalecer la cohesión social participativa y equidad en el acceso a los servicios que brinda el Estado en igualdad de condiciones	Gestionar para que la población tenga acceso a la protección y promoción social, educativa, salud y recreativa	Gestionar y coordinar con el GAD Municipal, GAD Provincial, MIES Y MSP	Incrementar la seguridad alimentaria y nutricional en la parroquia	Números de personas beneficiadas	Fortalecimiento de la alimentación y nutrición en las comunidades.
Fortalecer la cohesión social participativa y equidad en el acceso a los servicios que brinda el Estado en igualdad de condiciones	Gestionar para que la población tenga acceso a la protección y promoción social, educativa, salud y recreativa	Gestionar y coordinar con el GAD Municipal, GAD Provincial, MIES Y MSP	Mejorar la capacidad y cobertura de atención de la salud en la parroquia	Números de personas atendidas	Fortalecimiento de la capacidad para la atención de emergencia mediante brigadas y actividades médicas.
Fortalecer la cohesión social participativa y equidad en el acceso a los servicios que brinda el Estado en igualdad de condiciones	Gestionar para que la población tenga acceso a la protección y promoción social, educativa, salud y recreativa	Gestionar y coordinar con el GAD Municipal, GAD Provincial, MIES Y MSP	Mejorar la capacidad y cobertura de atención de la salud en la parroquia	Números de personas atendidas	Sensibilización y actitudes de respeto hacia la mujer y la niñez para construir una sociedad más justa y equitativa.
Fortalecer la cohesión social participativa y equidad en el acceso a los servicios que brinda el Estado en igualdad de condiciones	Gestionar para que la población tenga acceso a la protección y promoción social, educativa, salud y recreativa	Gestionar y coordinar con el GAD Municipal y Ministerio de Educación	Mejorar la calidad del derecho a la educación.	Incremento de la calidad del derecho a la educación.	Fortalecimiento de participación de padres e hijos en actividades educativas.
Fortalecer la cohesión social participativa y equidad en el acceso a los servicios que brinda el Estado en igualdad de condiciones	Gestionar para que la población tenga acceso a la protección y promoción social, educativa, salud y recreativa	Gestionar y coordinar con el GAD Municipal y Ministerio de Educación	Mejorar la calidad del derecho a la educación.	Incremento de la calidad del derecho a la educación.	Mejoramiento de la calidad de educación mediante el mantenimiento de las infraestructuras existentes y equipamiento.
Elaborado por: Equipo Técnico Consultor 2020.					

Tabla 12. Decisiones estratégicas de desarrollo del componente Socio-Cultural (parte 2 de 2).

COMPONENTE SOCIO CULTURAL					
OBJETIVOS ESTRATÉGICOS DE DESARROLLO	POLÍTICAS	ESTRATEGIAS	METAS	INDICADORES	PROGRAMA/ PROYECTOS
Fortalecer la cohesión social participativa y equidad en el acceso a los servicios que brinda el Estado en igualdad de condiciones	Gestionar para que la población tenga acceso a la protección y promoción social, educativa, salud y recreativa	Gestionar y coordinar con el GAD Municipal, GAD Provincial	Construir nuevas instalaciones sociales, recreativas y deportivas, en buen estado en toda la parroquia	Números de nuevas instalaciones sociales, recreativas y deportivas.	Fortalecimiento de las actividades culturales, sociales, recreativas y deportivas mediante la construcción de áreas sociales, culturales, recreativas y deportivas u otras infraestructuras.
Fortalecer la cohesión social participativa y equidad en el acceso a los servicios que brinda el Estado en igualdad de condiciones	Gestionar para que la población tenga acceso a la protección y promoción social, educativa, salud y recreativa	Gestionar y coordinar con el GAD Municipal, GAD Provincial	Construir nuevas instalaciones sociales, recreativas y deportivas, en buen estado en toda la parroquia	Números de nuevas instalaciones sociales, recreativas y deportivas.	Fortalecimiento de las actividades culturales, sociales, recreativas y deportivas mediante la construcción de áreas sociales, culturales, recreativas y deportivas u otras infraestructuras.
Fortalecer la cohesión social participativa y equidad en el acceso a los servicios que brinda el Estado en igualdad de condiciones	Gestionar para que la población tenga acceso a la protección y promoción social, educativa, salud y recreativa	Gestionar y coordinar con el GAD Municipal, GAD Provincial	Construir nuevas instalaciones sociales, recreativas y deportivas, en buen estado en toda la parroquia	Números de nuevas instalaciones sociales, recreativas y deportivas.	Mantenimiento de las infraestructuras de los espacios públicos existentes y adquisición de áreas comunales.
Fortalecer la cohesión social participativa y equidad en el acceso a los servicios que brinda el Estado en igualdad de condiciones	Gestionar para que la población tenga acceso a la protección y promoción social, educativa, salud y recreativa	Gestionar y coordinar con el GAD Municipal, GAD Provincial	Fomentar la participación de las familias en las actividades culturales	Números de familias beneficiadas	Rescate de costumbre, tradiciones y valores de los pobladores de la parroquia.
Fortalecer la cohesión social participativa y equidad en el acceso a los servicios que brinda el Estado en igualdad de condiciones	Gestionar para que la población tenga acceso a la protección y promoción social, educativa, salud y recreativa	Gestionar y coordinar con el GAD Municipal, GAD Provincial y SNGRE	Incrementar la participación ciudadana en gestión de riesgos.	Números de participación ciudadana en gestión de riesgo.	Fortalecimiento de la participación de la ciudadanía en Gestión de Riesgos a nivel local.
Elaborado por: Equipo Técnico Consultor 2020.					

Tabla 13. Decisiones estratégicas de desarrollo del componente Asentamientos Humanos (parte 1 de 3).

COMPONENTE ASENTAMIENTOS HUMANOS					
OBJETIVOS ESTRATÉGICOS DE DESARROLLO	POLÍTICAS	ESTRATEGIAS	METAS	INDICADORES	PROGRAMA/ PROYECTOS
Mejorar la calidad de vida de la población con énfasis en los grupos de atención prioritaria y población vulnerable	Gestionar la cobertura de servicios básicos en la parroquia, implementando controles al respecto al cumplimiento a los estándares de construcción establecidos por ordenanzas municipales	Gestionar y coordinar con el GAD Municipal y SNGRE	Concientizar a la población sobre el problema de la expansión de los asentamiento humanos en zonas de alto riesgo.	Números de personas concientizadas sobre problema de la expansión de los asentamientos humanos.	Legalización de los centros poblados y zonificación del riesgo mitigable y no mitigable para reducir los riesgos de desastre en los centros poblados.
Mejorar la calidad de vida de la población con énfasis en los grupos de atención prioritaria y población vulnerable	Gestionar la cobertura de servicios básicos en la parroquia, implementando controles al respecto al cumplimiento a los estándares de construcción establecidos por ordenanzas municipales	Gestionar y coordinar con el GAD Municipal y SNGRE	Concientizar a la población sobre el problema de la expansión de los asentamiento humanos en zonas de alto riesgo.	Números de personas concientizadas sobre problema de la expansión de los asentamientos humanos.	Asistencia técnica a la población en proceso de autoconstrucción.
Mejorar la calidad de vida de la población con énfasis en los grupos de atención prioritaria y población vulnerable	Gestionar la cobertura de servicios básicos en la parroquia, implementando controles al respecto al cumplimiento a los estándares de construcción establecidos por ordenanzas municipales	Gestionar y coordinar con el GAD Municipal y SNGRE	Concientizar a la población sobre el problema de la expansión de los asentamiento humanos en zonas de alto riesgo.	Números de personas concientizadas sobre problema de la expansión de los asentamientos humanos.	Reasentamiento de familias asentadas en zonas de riesgos no mitigable.
Mejorar la calidad de vida de la población con énfasis en los grupos de atención prioritaria y población vulnerable	Gestionar la cobertura de servicios básicos en la parroquia, implementando controles al respecto al cumplimiento a los estándares de construcción establecidos por ordenanzas municipales	Gestionar y coordinar con el GAD Municipal y SNGRE	Concientizar a la población sobre el problema de la expansión de los asentamiento humanos en zonas de alto riesgo.	Números de personas concientizadas sobre problema de la expansión de los asentamientos humanos.	Plan para mitigar el crecimiento poblacional disperso en zonas de riesgos en las comunidades rurales.
Elaborado por: Equipo Técnico Consultor 2020.					

Tabla 14. Decisiones estratégicas de desarrollo del componente Asentamientos Humanos (parte 2 de 3).

COMPONENTE ASENTAMIENTOS HUMANOS					
OBJETIVOS ESTRATÉGICOS DE DESARROLLO	POLÍTICAS	ESTRATEGIAS	METAS	INDICADORES	PROGRAMA/ PROYECTOS
Mejorar la calidad de vida de la población con énfasis en los grupos de atención prioritaria y población vulnerable	Gestionar la cobertura de servicios básicos en la parroquia, implementando controles al respecto al cumplimiento a los estándares de construcción establecidos por ordenanzas municipales	Gestionar y coordinar con el GAD Municipal y MIDUVI	Concientizar a la población sobre el problema de la expansión de los asentamientos humanos en zonas de alto riesgo.	Números de personas concientizadas sobre problema de la expansión de los asentamientos humanos.	Mejoramiento del ornato y aceras en la parroquia
Mejorar la calidad de vida de la población con énfasis en los grupos de atención prioritaria y población vulnerable	Elaborar la planificación para red vial, fluvial y movilidad rural y ampliar la cobertura a acceso a tecnologías de la información y comunicación	Gestionar y coordinar con el GAD Provincial	Construir nuevas viviendas seguras en las comunidades rurales	Números de nuevas viviendas seguras en las comunidades.	Fortalecimiento del hábitat mediante la construcción de viviendas.
Mejorar la vialidad, conexión, comunicación y energía en la parroquia	Elaborar la planificación para red vial, fluvial y movilidad rural y ampliar la cobertura a acceso a tecnologías de la información y comunicación	Gestionar y coordinar con el GAD Provincial	Incrementar la accesibilidad a las comunidades a través de construcción de infraestructura de conectividad.	Kilómetros de caminos vecinales, puentes y alcantarillas mantenidas.	Mejoramiento de la interconectividad entre las comunidades mediante el mantenimiento de caminos vecinales, puentes y alcantarillas.
Mejorar la vialidad, conexión, comunicación y energía en la parroquia	Elaborar la planificación para red vial, fluvial y movilidad rural y ampliar la cobertura a acceso a tecnologías de la información y comunicación	Gestionar y coordinar con el GAD Provincial	Incrementar la accesibilidad a las comunidades a través de construcción de infraestructura de conectividad.	Números de nuevas construcciones de infraestructuras de conectividad	Mejoramiento de la conectividad vial mediante, parada de buses, apertura y lastrado de vías, asfaltado de vías, señalización, adquisición de alcantarillas y puentes.

Elaborado por: Equipo Técnico Consultor 2020.

Tabla 15. Decisiones estratégicas de desarrollo del componente Asentamientos Humanos (parte 3 de 3).

COMPONENTE ASENTAMIENTOS HUMANOS					
OBJETIVOS ESTRATÉGICOS DE DESARROLLO	POLÍTICAS	ESTRATEGIAS	METAS	INDICADORES	PROGRAMA/ PROYECTOS
Mejorar la vialidad, conexión, comunicación y energía en la parroquia	Elaborar la planificación para red vial, fluvial y movilidad rural y ampliar la cobertura a acceso a tecnologías de la información y comunicación	Gestionar y coordinar con el GAD Provincial	Incrementar la accesibilidad a las comunidades a través de construcción de infraestructura de conectividad.	Números de nuevas construcciones de infraestructuras de conectividad	Mejoramiento de las frecuencias del transporte público y señalización.
Mejorar la vialidad, conexión, comunicación y energía en la parroquia	Elaborar la planificación para red vial, fluvial y movilidad rural y ampliar la cobertura a acceso a tecnologías de la información y comunicación	Gestionar y coordinar con el GAD Municipal y MINTEL	Incrementar la cobertura de los servicios de telecomunicación.	Porcentaje de incremento de cobertura de servicios de telecomunicación.	Fortalecimiento de la universalización de servicios de telecomunicaciones que favorezca el desarrollo de la parroquia.
Mejorar la vialidad, conexión, comunicación y energía en la parroquia	Elaborar la planificación para red vial, fluvial y movilidad rural y ampliar la cobertura a acceso a tecnologías de la información y comunicación	Gestionar y coordinar con el GAD Municipal y CNEL EP	Incrementar la cobertura de los servicios de energía.	Porcentaje de cobertura de servicios de energía.	Mejoramiento de cobertura y calidad de los servicios de energía eléctrica en la parroquia.
Mejorar la vialidad, conexión, comunicación y energía en la parroquia	Elaborar la planificación para red vial, fluvial y movilidad rural y ampliar la cobertura a acceso a tecnologías de la información y comunicación	Gestionar y coordinar con el GAD Municipal y CNEL EP	Incrementar la cobertura de los servicios de energía.	Porcentaje de cobertura de servicios de energía.	Mantenimiento y mejoramiento del alumbrado público en la cabecera parroquial.
Elaborado por: Equipo Técnico Consultor 2020.					

Tabla 16. Decisiones estratégicas de desarrollo del componente Político Institucional (parte 1 de 2).

COMPONENTE POLITICO INSTITUCIONAL					
Objetivos Estratégicos de Desarrollo	Políticas	Estrategias	Metas	Indicadores	Programa/ Proyectos
Mejorar los procesos y mecanismo político institucionales del sistema de gestión, para fortalecer la participación ciudadana, la gobernabilidad democrática, la equidad social y la transparencia entre los gobernantes y la ciudadanía	Fortalecer la participación ciudadana para la articulación del GAD Parroquial y la Sociedad y así mejorar los procesos de toma de decisiones, implementando los procesos de medición del desempeño e incentivos a la eficiencia y garantizando el fortalecimiento de capacidades a los funcionarios y ciudadanía	Coordinar con el SECAP, AME, capacitaciones potencializando la capacidad de gestión para el desarrollo parroquial	Incrementar la participación de la población y el GAD al fortalecimiento de una cultura política, democrática y de paz.	Número de personas capacitadas.	Culturalización entre la población con valores, conocimientos, creencias, actitudes y comportamientos conducentes al fortalecimiento de una cultura política democrática y una cultura de paz.
Mejorar los procesos y mecanismo político institucionales del sistema de gestión, para fortalecer la participación ciudadana, la gobernabilidad democrática, la equidad social y la transparencia entre los gobernantes y la ciudadanía	Fortalecer la participación ciudadana para la articulación del GAD Parroquial y la Sociedad y así mejorar los procesos de toma de decisiones, implementando los procesos de medición del desempeño e incentivos a la eficiencia y garantizando el fortalecimiento de capacidades a los funcionarios y ciudadanía	Coordinar con el SECAP, AME, capacitaciones potencializando la capacidad de gestión para el desarrollo parroquial	Incrementar la participación de la población y el GAD al fortalecimiento de una cultura política, democrática y de paz.	Número de personas capacitadas.	Fortalecimiento de la vinculación entre la población y el GAD mediante capacitaciones de liderazgo, motivación y leyes para promover la participación activa y la convivencia armónica.
Elaborado por: Equipo Técnico Consultor 2020.					

Tabla 17. Decisiones estratégicas de desarrollo del componente Político Institucional (parte 2 de 2).

COMPONENTE POLITICO INSTITUCIONAL					
OBJETIVOS ESTRATÉGICOS DE DESARROLLO	POLÍTICAS	ESTRATEGIAS	METAS	INDICADORES	PROGRAMA/ PROYECTOS
Mejorar los procesos y mecanismo político institucionales del sistema de gestión, para fortalecer la participación ciudadana, la gobernabilidad democrática, la equidad social y la transparencia entre los gobernantes y la ciudadanía	Fortalecer la participación ciudadana para la articulación del GAD Parroquial y la Sociedad y así mejorar los procesos de toma de decisiones, implementando los procesos de medición del desempeño e incentivos a la eficiencia y garantizando el fortalecimiento de capacidades a los funcionarios y ciudadanía	Coordinar con el SECAP, AME, capacitaciones potencializando la capacidad de gestión para el desarrollo parroquial	Mejorar la calidad del personal del GAD parroquial en políticas de desarrollo local.	Numero de capacitaciones al personal del GAD	Fortalecimiento de las capacidades del personal del GAD en tema de marco legal, leyes, planificación y administración pública.
Mejorar los procesos y mecanismo político institucionales del sistema de gestión, para fortalecer la participación ciudadana, la gobernabilidad democrática, la equidad social y la transparencia entre los gobernantes y la ciudadanía	Fortalecer la participación ciudadana para la articulación del GAD Parroquial y la Sociedad y así mejorar los procesos de toma de decisiones, implementando los procesos de medición del desempeño e incentivos a la eficiencia y garantizando el fortalecimiento de capacidades a los funcionarios y ciudadanía	Coordinar con el SECAP, AME, capacitaciones potencializando la capacidad de gestión para el desarrollo parroquial	Mejorar la calidad del personal del GAD parroquial en políticas de desarrollo local.	Numero de capacitaciones al personal del GAD	Fortalecimiento de las capacidades del personal del GAD en tema de cooperación internacional.
Mejorar los procesos y mecanismo político institucionales del sistema de gestión, para fortalecer la participación ciudadana, la gobernabilidad democrática, la equidad social y la transparencia entre los gobernantes y la ciudadanía	Fortalecer la participación ciudadana para la articulación del GAD Parroquial y la Sociedad y así mejorar los procesos de toma de decisiones, implementando los procesos de medición del desempeño e incentivos a la eficiencia y garantizando el fortalecimiento de capacidades a los funcionarios y ciudadanía	Coordinar con el SECAP, AME, capacitaciones potencializando la capacidad de gestión para el desarrollo parroquial	Promover la participación democrática e informada en las acciones de planificación, ejecución y evaluación que realice el gobierno parroquial.	Numero de participación del gobierno local en acciones de planificación.	Fortalecimiento institucional mediante la actualización del plan de desarrollo y ordenamiento territorial.
Elaborado por: Equipo Técnico Consultor 2020.					

Tabla 18. Propuesta de proyectos de competencias exclusivas y concurrentes (parte 1 de 4).

ACCIONES PROPUESTAS EN EL DIAGNOSTICO ESTRATÉGICO	PROGRAMA O PROYECTO	PRESUPUESTO REFERENCIAL	TIPO DE FINANCIAMIENTO		
			RECURSOS PROPIOS DEL GAD	RECURSOS EXTERNOS	PROPIOS Y EXTERNOS (COMBINADOS)
Gestionar inversiones dirigidas a minimizar el impacto de las fuentes contaminantes, priorizando las inversiones de rehabilitación y remediación ambiental.	Aprovechamiento del patrimonio hídrico para asegurar la disponibilidad, uso sostenible y calidad del recurso hídrico para los diversos usos humanos y naturales, frente a los impactos del cambio climático.	\$112.000,00		GAD Parroquial - MAE -GAD Provincial - MAG - SNGRE - SENAGUA	
Gestionar la lucha contra la contaminación del aire y recursos naturales y adaptación al cambio climático.	Implementación de iniciativas locales de conservación y desarrollo con enfoque de igualdad de género e interculturalidad.	\$56.000,00		GAD Provincial - MAE	
Gestionar el control de las actividades hidrocarburífica.	Plan de manejo ambiental y regulación de las actividades hidrocarburífica.	\$56.000,00		GAD Provincial - MAE	
Fomentar el desarrollo sostenible y estilo de vida en armonía con la naturaleza.	Fortalecimiento a la producción agropecuaria mediante capacitaciones y asesoramiento técnico.	\$44.800,00		GAD Provincial - Petroamazonas	
Ejecutar cursos y jornadas de capacitación sobre la necesidad de conservación de los ecosistemas existentes a fin de impedir el avance de la frontera agrícola	Educación ambiental para la conservación de los ecosistemas y capacitaciones sobre los efectos de la ampliación fronteriza agrícola.	\$22.400,00		GAD Provincial	
Gestionar programas o proyectos que aseguren la sostenibilidad de los sistemas agroalimentarios de prácticas agropecuarias resilientes.	Mejoramiento de la resiliencia del agro ante la variabilidad y el cambio climático.	\$80.000,00	GAD Parroquial		
Elaborado por: Equipo Técnico Consultor 2020.					

Tabla 19. Propuesta de proyectos de competencias exclusivas y concurrentes (parte 2 de 4).

ACCIONES PROPUESTAS EN EL DIAGNOSTICO ESTRATÉGICO	PROGRAMA O PROYECTO	PRESUPUESTO REFERENCIAL	TIPO DE FINANCIAMIENTO		
			RECURSOS PROPIOS DEL GAD	RECURSOS EXTERNOS	PROPIOS Y EXTERNOS (COMBINADOS)
Gestionar programas o proyectos que aseguren la sostenibilidad de los sistemas agroalimentarios de prácticas agropecuarias resilientes.	Fortalecimiento de buenas prácticas agropecuarias para una buena agricultura resiliente.	\$89.600,00		GAD Provincial - MAG	
Fortalecer las principales actividades económicas de la parroquia que garantice un trabajo decente.	Fortalecimiento de la producción mediante proyectos agrícolas.	\$120.000,00	GAD Parroquial		
Fortalecer las principales actividades económicas de la parroquia que garantice un trabajo decente.	Fortalecimiento de la producción mediante ferias agroproductivas.	\$11.200,00		GAD Provincial	
Fomentar las actividades económicas de las mujeres, personas con distintas orientación sexual e identidad de género, personas pertenecientes a pueblos y nacionalidades.	Fortalecimiento de las actividades económicas de las mujeres, personas con distintas orientación sexual e identidad de género de la parroquia.	\$40.000,00	GAD Parroquial		
Fomentar la cadena de valores agropecuarios potenciando los encadenamientos y el incremento del valor agregado a las producciones para una industrialización, conservación y comercialización de productos.	Producción agropecuaria sostenible en pequeños y medianos productores, fomentando la asociatividad y creación de cadenas cortas de comercialización.	\$120.000,00	GAD Parroquial		
Gestionar un plan de manejo de gestión de riesgos a causa de problemas de plagas y enfermedades en la producción.	Plan de manejo de riesgos naturales que afecten a la producción.	\$112.000,00		GAD Provincial - MAE	
Reducir el índice de pobreza mejorando la calidad de vida de la población de atención prioritaria.	Mejoramiento de la calidad de vida de la población de atención prioritaria.	\$120.000,00	GAD Parroquial		
Elaborado por: Equipo Técnico Consultor 2020.					

Tabla 20. Propuesta de proyectos de competencias exclusivas y concurrentes (parte 3 de 4).

ACCIONES PROPUESTAS EN EL DIAGNOSTICO ESTRATÉGICO	PROGRAMA O PROYECTO	PRESUPUESTO REFERENCIAL	TIPO DE FINANCIAMIENTO		
			RECURSOS PROPIOS DEL GAD	RECURSOS EXTERNOS	PROPIOS Y EXTERNOS (COMBINADOS)
Fomentar practicas alimenticias y nutritivas en la parroquia.	Fortalecimiento de la alimentación y nutrición en las comunidades.	\$112.000,00		GAD Provincial	
Gestionar programas para la construcción de áreas sociales, culturales, recreativas y deportivas u otras infraestructuras. Mantener la infraestructura de los espacios públicos existentes y adquisición de áreas comunales.	Fortalecimiento de las actividades culturales, sociales, recreativas y deportivas mediante la construcción de áreas sociales, culturales, recreativas y deportivas u otras infraestructuras.	\$560.000,00		GAD - Municipal - GAD Provincial	
Gestionar programas para la construcción de áreas sociales, culturales, recreativas y deportivas u otras infraestructuras. Mantener la infraestructura de los espacios públicos existentes y adquisición de áreas comunales.	Mantenimiento de las infraestructuras de los espacios públicos existentes y adquisición de áreas comunales.	\$120.000,00	GAD Parroquial		
Celebrar festividades y actividades comunitarias que realcen el patrimonio tangible, intangible y ancestral de los pobladores de la parroquia.	Rescate de costumbre, tradiciones y valores de los pobladores de la parroquia.	\$80.000,00	GAD Parroquial		
Contar con un plan de emergencia en caso de amenazas como epidemias, plagas y amenazas antrópicas.	Fortalecimiento de la participación de la ciudadanía en Gestión de Riesgos a nivel local.	\$8.000,00	GAD Parroquial		
Gestionar el mantenimiento de caminos vecinales, puentes y alcantarillas entre comunidades y entre zonas de hábitat y productivas.	Mejoramiento de la interconectividad entre las comunidades mediante el mantenimiento de caminos vecinales, puentes y alcantarillas.	\$448.000,00		GAD Provincial	
Elaborado por: Equipo Técnico Consultor 2020.					

Tabla 21. Propuesta de proyectos de competencias exclusivas y concurrentes (parte 4 de 4).

ACCIONES PROPUESTAS EN EL DIAGNOSTICO ESTRATÉGICO	PROGRAMA O PROYECTO	PRESUPUESTO REFERENCIAL	TIPO DE FINANCIAMIENTO		
			RECURSOS PROPIOS DEL GAD	RECURSOS EXTERNOS	PROPIOS Y EXTERNOS (COMBINADOS)
Mejorar la conectividad vial de la parroquia mediante frecuencias de transporte, señalización, paradas de buses, apertura y lastrado de vías, asfaltado de vías, aceras, ornato, adquisición de alcantarillas y construcción de puentes.	Mejoramiento de la conectividad vial mediante, parada de buses, apertura y lastrado de vías, asfaltado de vías, señalización, adquisición de alcantarillas y puentes.	\$560.000,00		GAD Provincial	
Empoderar en temas de marco legal y en planificación, leyes al personal del GAD Parroquial.	Fortalecimiento de las capacidades del personal del GAD en tema de marco legal, leyes, planificación y administración pública.	\$8.000,00	GAD Parroquial		
Promover la cultura de paz.	Culturalización entre la población con valores, conocimientos, creencias, actitudes y comportamientos conducentes al fortalecimiento de una cultura política democrática y una cultura de paz.	\$8.000,00	GAD Parroquial		
Empoderar en temas de marco legal y en planificación, leyes al personal del GAD Parroquial.	Fortalecimiento institucional mediante la actualización del plan de desarrollo y ordenamiento territorial.	\$28.000,00	GAD Parroquial		
Capacitar a la población en tema de motivación, liderazgo y leyes.	Fortalecimiento de la vinculación entre la población y el GAD mediante capacitaciones de liderazgo, motivación y leyes para promover la participación activa y la convivencia armónica.	\$8.000,00	GAD Parroquial		
Capacitar al personal del GAD en tema de cooperación internacional.	Fortalecimiento de las capacidades del personal del GAD en tema de cooperación internacional.	\$8.000,00	GAD Parroquial		
Elaborado por: Equipo Técnico Consultor 2020.					

Tabla 22. Propuesta de proyectos que no tienen relación con las competencias (parte 1 de 3).

ACCIONES PROPUESTAS EN EL DIAGNOSTICO ESTRATÉGICO	PROGRAMA O PROYECTO	ENTIDAD COMPETENTE DE EJECUCION DE PROYECTO	FINANCIAMIENTO
Gestionar la cobertura de agua segura para mejorar la calidad de vida de la población de la parroquia Enokanqui.	Mejoramiento del sistema de agua segura y ampliación para mejorar la calidad de vida de la población.	GAD Municipal - ONG's	\$100.000,00
Gestionar infraestructura para la recolección y tratamiento sistémica de la basura.	Mejoramiento del servicio de recolección de la basura y concientización a la población en reciclaje.	GAD Municipal - ONG's	\$3.000,00
Gestionar proyectos de Unidades Básicas Sanitarias, alcantarillado pluvial y alcantarillado sanitario.	Mejoramiento de la calidad de vida de la población mediante la construcción de Unidades Básicas Sanitarias.	GAD Municipal - ONG's	\$720.000,00
Gestionar proyectos de Unidades Básicas Sanitarias, alcantarillado pluvial y alcantarillado sanitario.	Mejoramiento de la calidad de vida de la población mediante la construcción de alcantarillado sanitario y pluvial.	GAD Municipal - ONG's	\$200.000,00
Gestionar proyectos de Unidades Básicas Sanitarias, alcantarillado pluvial y alcantarillado sanitario.	Mejoramiento de la calidad de vida de la población mediante la construcción de pantano seco artificial.	GAD Municipal - ONG's	\$200.000,00
Reducir la vulnerabilidad climática y el riesgo de movimiento de masas e inundación en zonas bajas de las riberas de los ríos.	Prevención y mitigación para reducir el riesgo por diferentes tipo de amenazas en la parroquia.	SNGRE	\$30.000,00
Potencializar los atractivos turísticos naturales de la parroquia.	Fortalecimiento del desarrollo turístico naturales y culturales de la parroquia.	GAD Municipal - GAD Provincial - MINTUR	\$800.000,00
Gestionar el mejoramiento de la cobertura de salud. Realizar programas sobre la violencia intrafamiliar en la parroquia.	Fortalecimiento de la capacidad para la atención de emergencia mediante brigadas y actividades médicas.	GAD Municipal - MSP	\$100.000,00
Gestionar el mejoramiento de la cobertura de salud. Realizar programas sobre la violencia intrafamiliar en la parroquia.	Sensibilización y actitudes de respeto hacia la mujer y la niñez para construir una sociedad más justa y equitativa.	GAD Parroquial - MSP - MIES	\$10.000,00
Elaborado por: Equipo Técnico Consultor 2020.			

Tabla 23. Propuesta de proyectos que no tienen relación con las competencias (parte 2 de 3).

ACCIONES PROPUESTAS EN EL DIAGNOSTICO ESTRATÉGICO	PROGRAMA O PROYECTO	ENTIDAD COMPETENTE DE EJECUCION DE PROYECTO	FINANCIAMIENTO
Gestionar programa y acciones que involucren o promuevan a los padres en los procesos educativos de sus hijos y adecuación de los centros educativos existentes.	Fortalecimiento de participación de padres e hijos en actividades educativas.	GAD Municipal - Ministerio de Educación	\$20.000,00
Gestionar programa y acciones que involucren o promuevan a los padres en los procesos educativos de sus hijos y adecuación de los centros educativos existentes.	Mejoramiento de la calidad de educación mediante el mantenimiento de las infraestructuras existentes y equipamiento.	GAD Municipal - Ministerio de Educación	\$100.000,00
Legalizar los centros poblados mediante programas o proyectos para evitar el crecimiento disperso y en zona de riesgos.	Legalización de los centros poblados y zonificación del riesgo mitigable y no mitigable para reducir los riesgos de desastre en los centros poblados.	SNGRE – GAD Municipal	\$5.000,00
Legalizar los centros poblados mediante programas o proyectos para evitar el crecimiento disperso y en zona de riesgos.	Asistencia técnica a la población en proceso de autoconstrucción.	SNGRE – GAD Municipal	\$5.000,00
Legalizar los centros poblados mediante programas o proyectos para evitar el crecimiento disperso y en zona de riesgos.	Reasentamiento de familias asentadas en zonas de riesgos no mitigable.	SNGRE – GAD Municipal	\$400.000,00
Legalizar los centros poblados mediante programas o proyectos para evitar el crecimiento disperso y en zona de riesgos.	Plan para mitigar el crecimiento poblacional disperso en zonas de riesgos en las comunidades rurales.	SNGRE – GAD Municipal	\$5.000,00
Mejorar la conectividad vial de la parroquia mediante frecuencias de transporte, señalización, paradas de buses, apertura y lastrado de vías, asfaltado de vías, aceras, ornato, adquisición de alcantarillas y construcción de puentes.	Mejoramiento de las frecuencias del transporte público y señalización.	GAD Municipal	\$30.000,00
Elaborado por: Equipo Técnico Consultor 2020.			

Tabla 24. Propuesta de proyectos que no tienen relación con las competencias (parte 3 de 3).

ACCIONES PROPUESTAS EN EL DIAGNOSTICO ESTRATÉGICO	PROGRAMA O PROYECTO	ENTIDAD COMPETENTE DE EJECUCION DE PROYECTO	FINANCIAMIENTO
Mejorar la conectividad vial de la parroquia mediante frecuencias de transporte, señalización, paradas de buses, apertura y lastrado de vías, asfaltado de vías, aceras, ornato, adquisición de alcantarillas y construcción de puentes.	Mejoramiento del ornato y aceras en la parroquia	GAD Municipal	\$100.000,00
Gestionar programas sociales de nuevas viviendas dignas.	Fortalecimiento del hábitat mediante la construcción de viviendas.	GAD Municipal - MIDUVI	\$500.000,00
Gestionar la cobertura de telecomunicaciones a nivel parroquial, mejorar el sistema de atención al ciudadano.	Fortalecimiento de la universalización de servicios de telecomunicaciones que favorezca el desarrollo de la parroquia.	MINTEL	\$300.000,00
Gestionar el mejoramiento y la ampliación de la red eléctrica inteligente en la población.	Mejoramiento de cobertura y calidad de los servicios de energía eléctrica en la parroquia.	CNEL EP	\$400.000,00
Gestionar el mejoramiento y la ampliación de la red eléctrica inteligente en la población.	Mantenimiento y mejoramiento del alumbrado público en la cabecera parroquial.	GAD Municipal - CNEL EP	\$100.000,00
Elaborado por: Equipo Técnico Consultor 2020.			

Tabla 25. Matriz referencial de programas y/o proyectos componente Biofísico (parte 1 de 3).

OBJETIVO DEL PND	OBJETIVO ESTRATÉGICO DEL PDOT	META	INDICADOR DE META	COMPETENCIA	PROGRAMA/ PROYECTO	OBJETIVO DEL PROGRAMA O PROYECTO	META DEL OBJETIVO	ÁREA DE INFLUENCIA/ LOCALIZACIÓN	ARTICULACIÓN CON OTROS ACTORES	PRESUPUESTO REFERENCIAL	FUENTE DE FINANCIAMIENTO	PERIODO DE EJECUCIÓN
COMPONENTE BIOFÍSICO												
Objetivo 1: Garantizar una vida digna con iguales oportunidades para todas las personas.	Mejorar el acceso de la población a servicios básicos con énfasis a la atención de grupos vulnerables y población vulnerable.	Incrementar el número de familias con acceso a agua entubada.	Números de familias con acceso a agua entubada.	COOTAD Art. 137. Prestación de servicios públicos.	Mejoramiento del sistema de agua segura y ampliación para mejorar la calidad de vida de la población.	Mejorar el sistema de agua segura y ampliación para beneficiar a nuevas familias en la parroquia.	Beneficiar a 50 familias en la cobertura de agua segura al año 2023 en la parroquia.	Parroquia Enokanqui	GAD MUNICIPAL - ONG's	\$100.000,00	Externo	2020-2023
Objetivo 1: Garantizar una vida digna con iguales oportunidades para todas las personas.	Mejorar el acceso de la población a servicios básicos con énfasis a la atención de grupos vulnerables y población vulnerable.	Incrementar el número de personas concientizadas en procesos de reciclaje de desechos sólidos.	Números de personas fortalecidas en proceso de clasificación de residuos sólidos.	COOTAD Art. 137. Prestación de servicios públicos.	Mejoramiento del servicio de recolección de la basura y concientización a la población en reciclaje.	Culturalizar entre la población con valores y conocimientos en tema de reciclaje de desechos sólidos.	Fortalecer a 100 familias en proceso de reciclaje de desechos sólidos al año 2023.	Parroquia Enokanqui	GAD MUNICIPAL - ONG's	\$3.000,00	Externo	2020-2023
Objetivo 1: Garantizar una vida digna con iguales oportunidades para todas las personas.	Mejorar el acceso de la población a servicios básicos con énfasis a la atención de grupos vulnerables y población vulnerable.	Incrementar el número de familias beneficiadas con sistemas de tratamiento de aguas residuales y aguas lluvias.	Porcentaje de aguas residuales con tratamiento adecuado.	COOTAD Art. 137. Prestación de servicios públicos.	Mejoramiento de la calidad de vida de la población mediante la construcción de Unidades Básicas Sanitarias.	Mejorar la calidad de vida de la población mediante la construcción de Unidades Básicas Sanitarias.	Beneficiar a 100 familias con Unidades Básicas Sanitarias al año 2023.	Parroquia Enokanqui	GAD MUNICIPAL - ONG's	\$720.000,00	Externo	2020-2023
Objetivo 1: Garantizar una vida digna con iguales oportunidades para todas las personas.	Mejorar el acceso de la población a servicios básicos con énfasis a la atención de grupos vulnerables y población vulnerable.	Incrementar el número de familias beneficiadas con sistemas de tratamiento de aguas residuales y aguas lluvias.	Porcentaje de aguas residuales con tratamiento adecuado.	COOTAD Art. 137. Prestación de servicios públicos.	Mejoramiento de la calidad de vida de la población mediante la construcción de alcantarillado sanitario y pluvial.	Mejorar la calidad de vida de la población mediante el mantenimiento y construcción de alcantarillado sanitario y pluvial	Construir y mantener el sistema de alcantarillado sanitario y pluvial en la parroquia al año 2023.	Parroquia Enokanqui	GAD MUNICIPAL - ONG's	\$200.000,00	Externo	2020-2023

Elaborado por: Equipo Técnico Consultor 2020.

Tabla 26. Matriz referencial de programas y/o proyectos Biofísico (parte 2 de 3).

OBJETIVO DEL PND	OBJETIVO ESTRATÉGICO O DEL PDOT	META	INDICADOR DE META	COMPETENCIA	PROGRAMA/ PROYECTO	OBJETIVO DEL PROGRAMA O PROYECTO	META DEL OBJETIVO	ÁREA DE INFLUENCIA/ LOCALIZACIÓN	ARTICULACIÓN CON OTROS ACTORES	PRESUPUESTO REFERENCIAL	FUENTE DE FINANCIAMIENTO	PERIODO DE EJECUCIÓN	
COMPONENTE BIOFISICO													
Objetivo 1: Garantizar una vida digna con iguales oportunidades para todas las personas.	Mejorar el acceso de la población a servicios básicos con énfasis a la atención de grupos vulnerables y población vulnerable.	Incrementar el número de familias beneficiadas con sistemas de tratamiento de aguas residuales y aguas lluvias.	Porcentaje de aguas residuales con tratamiento adecuado.	COOTAD Art. 137. Prestación de servicios públicos.		Mejoramiento de la calidad de vida de la población mediante la construcción de pantano seco artificial.	Mejorar la calidad de vida de la población mediante el mantenimiento del pantano seco artificial.	Realizar dos mantenimientos al pantano seco artificial al año 2023.	Parroquia Enokanqui	GAD MUNICIPAL - ONG's	\$200.000,00	Externo	2020-2023
Objetivo 3: Garantizar los derechos de la naturaleza para las actuales y futuras generaciones	Promover el uso y aprovechamiento de los recursos naturales en el marco de la responsabilidad y sostenibilidad ambiental	Aprovechar los recursos hídricos de la parroquia	Número de unidades hídricas aprovechadas	COOTAD Art. 136. Gestión Ambiental.	Aprovechamiento del patrimonio hídrico para asegurar la disponibilidad, uso sostenible y calidad del recurso hídrico para los diversos usos humanos y naturales, frente a los impactos del cambio climático.	Aprovechar el patrimonio hídrico de la parroquia	Aprovechar un recurso hídrico de la parroquia al año 2023.	Parroquia Enokanqui	MAE - GAD PROVINCIAL	\$112.000,00	Externo	2020-2023	
Objetivo 5: Impulsar la productividad y competitividad para el crecimiento económico sostenible de manera redistributiva y solidaria	Fortalecer un sistema económico local sustentable y sostenible de la población	Aumentar la capacidad y el despliegue de producción agropecuaria	Números despliegues de actividades agroproductivas.	COOTAD Art. 135. Fomento de las actividades productivas y agropecuarias.	Fortalecimiento a la producción agropecuaria mediante capacitaciones y asesoramiento técnico.	Fortalecer la producción agropecuaria mediante capacitaciones y asesoramiento técnico.	Fortalecer 300 personas en asesoramiento en producción agropecuaria al año 2023.	Parroquia Enokanqui	MAE - MINISTERIO DE HIDROCARBUROS	\$44.800,00	Externo	2020-2023	

Elaborado por: Equipo Técnico Consultor 2020.

Tabla 27. Matriz referencial de programas y/o proyectos Biofísico (parte 3 de 3).

OBJETIVO DEL PND	OBJETIVO ESTRATÉGICO DEL PDOT	META	INDICADOR DE META	COMPETENCIA	PROGRAMA/ PROYECTO	OBJETIVO DEL PROGRAMA O PROYECTO	META DEL OBJETIVO	ÁREA DE INFLUENCIA/ LOCALIZACIÓN	ARTICULACIÓN CON OTROS ACTORES	PRESUPUESTO REFERENCIAL	FUENTE DE FINANCIAMIENTO	PERIODO DE EJECUCIÓN
COMPONENTE BIOFISICO												
Objetivo 3: Garantizar los derechos de la naturaleza para las actuales y futuras generaciones	Promover el uso y aprovechamiento de los recursos naturales en el marco de la responsabilidad y sostenibilidad ambiental	Reducir la expansión de la frontera agrícola.	Porcentaje de reducción de frontera agrícola.	COOTAD Art. 135. Fomento de las actividades productivas y agropecuarias.	Educación ambiental para la conservación de los ecosistemas y capacitaciones sobre los efectos de la ampliación de la frontera agrícola.	Conservar los ecosistemas y concientizar a la población sobre los efectos de la ampliación de la frontera agrícola.	Concientizar a 200 personas sobre la conservación y la ampliación de la frontera agrícola al año 2023.	Parroquia Enokanqui	GAD PROVINCIAL	\$22.400,00	Externo	2020-2023
Objetivo 3: Garantizar los derechos de la naturaleza para las actuales y futuras generaciones	Promover el uso y aprovechamiento de los recursos naturales en el marco de la responsabilidad y sostenibilidad ambiental	Mantener el porcentaje de territorio nacional bajo conservación o manejo ambiental.	Porcentaje de superficie de territorio bajo conservación	COOTAD Art. 136. Gestión Ambiental.	Implementación de iniciativas locales de conservación y desarrollo con enfoque de igualdad de género e interculturalidad.	Conservar el ambiente y desarrollo local con enfoque de igualdad de género e interculturalidad	Concientizar a 300 personas sobre la conservación del ambiente y desarrollo local al año 2023.	Parroquia Enokanqui	GAD PARROQUIAL - MAE	\$56.000,00	Externo	2020-2023
Objetivo 3: Garantizar los derechos de la naturaleza para las actuales y futuras generaciones	Promover el uso y aprovechamiento de los recursos naturales en el marco de la responsabilidad y sostenibilidad ambiental	Mantener el porcentaje de territorio nacional bajo conservación o manejo ambiental.	Porcentaje de superficie de territorio bajo conservación	COOTAD Art. 136. Gestión Ambiental.	Plan de manejo ambiental y regulación de las actividades hidrocarburíficas.	Implementar un plan de manejo ambiental que regule las actividades mineras.	Implementar un plan de manejo ambiental al año 2023.	Parroquia Enokanqui	GAD PARROQUIAL - MAE	\$56.000,00	Externo	2020-2023
Objetivo 3: Garantizar los derechos de la naturaleza para las actuales y futuras generaciones	Promover el uso y aprovechamiento de los recursos naturales en el marco de la responsabilidad y sostenibilidad ambiental	Reducir el índice de Vulnerabilidad de alta a media, de la población, medios de vida y ecosistemas, frente al cambio climático.	Porcentaje de reducción de vulnerabilidad de la población.	COOTAD Art. 136. Gestión Ambiental.	Prevención y mitigación para reducir el riesgo por diferentes tipos de amenazas en la parroquia.	Fortalecer a la población en prevenir y mitigar los riesgos por diferentes tipos de amenazas en la parroquia.	Fortalecer a 500 personas en prevención y mitigación por amenazas naturales y antrópicas.	Parroquia Enokanqui	SNGRE - MAE	\$30.000,00	Externo	2020-2023

Elaborado por: Equipo Técnico Consultor 2020.

Tabla 28. Matriz referencial de programas y/o proyectos componente Económico Productivo (parte 1 de 3).

OBJETIVO DEL PND	OBJETIVO ESTRATÉGICO DEL PDOT	META	INDICADOR DE META	COMPETENCIA	PROGRAMA/ PROYECTO	OBJETIVO DEL PROGRAMA O PROYECTO	META DEL OBJETIVO	ÁREA DE INFLUENCIA/ LOCALIZACIÓN	ARTICULACIÓN CON OTROS ACTORES	PRESUPUESTO REFERENCIAL	FUENTE DE FINANCIAMIENTO	PERIODO DE EJECUCIÓN
COMPONENTE ECONÓMICO PRODUCTIVO												
Objetivo 5: Impulsar la productividad y competitividad para el crecimiento económico sostenible de manera redistributiva y solidaria	Fortalecer un sistema económico local sustentable y sostenible de la población	Aumentar la capacidad y el despliegue de producción agropecuaria	Números despliegues de actividades agroproductivas.	COOTAD Art. 135. Fomento de las actividades productivas y agropecuarias.	Mejoramiento de la resiliencia del agro ante la variabilidad y el cambio climático.	Mejorar de la resiliencia del agro ante la variabilidad y el cambio climático.	Mejorar la producción agropecuaria ante la variabilidad y el cambio climático mediante un proyecto al año 2023	Parroquia Enokanqui	GAD PROVINCIAL - MAG	\$80.000,00	Propio	2020-2023
Objetivo 5: Impulsar la productividad y competitividad para el crecimiento económico sostenible de manera redistributiva y solidaria	Fortalecer un sistema económico local sustentable y sostenible de la población	Aumentar la capacidad y el despliegue de producción agropecuaria	Números despliegues de actividades agroproductivas.	COOTAD Art. 135. Fomento de las actividades productivas y agropecuarias.	Fortalecimiento de buenas prácticas agropecuarias para una buena agricultura resiliente.	Fortalecer de buenas prácticas agrícolas para una buena agricultura resiliente.	Fortalecer un 100 has de buenas prácticas agrícolas (ciclo corto) al año 2023.	Parroquia Enokanqui	GAD PROVINCIAL - MAG	\$89.600,00	Externo	2020-2023
Objetivo 5: Impulsar la productividad y competitividad para el crecimiento económico sostenible de manera redistributiva y solidaria	Fortalecer un sistema económico local sustentable y sostenible de la población	Aumentar la capacidad y el despliegue de producción agropecuaria	Números despliegues de actividades agroproductivas.	COOTAD Art. 135. Fomento de las actividades productivas y agropecuarias.	Fortalecimiento de la producción mediante proyectos agrícolas.	Mejorar la productividad agroproductiva.	Implementar 100 has de productividad de cacao en el año 2023 en la parroquia.	Parroquia Enokanqui	GAD PROVINCIAL - MAG	\$120.000,00	Propio	2020-2023
Elaborado por: Equipo Técnico Consultor 2020.												

Tabla 29. Matriz referencial de programas y/o proyectos componente Económico Productivo (parte 2 de 3).

OBJETIVO DEL PND	OBJETIVO ESTRATÉGICO DEL PDOT	META	INDICADOR DE META	COMPETENCIA	PROGRAMA/ PROYECTO	OBJETIVO DEL PROGRAMA O PROYECTO	META DEL OBJETIVO	ÁREA DE INFLUENCIA/ LOCALIZACIÓN	ARTICULACIÓN CON OTROS ACTORES	PRESUPUESTO REFERENCIAL	FUENTE DE FINANCIAMIENTO	PERIODO DE EJECUCIÓN
COMPONENTE ECONÓMICO PRODUCTIVO												
Objetivo 5: Impulsar la productividad y competitividad para el crecimiento económico sostenible de manera redistributiva y solidaria	Fortalecer un sistema económico local sustentable y sostenible de la población	Aumentar la capacidad y el despliegue de producción agropecuaria	Números despliegues de actividades agroproductivas.	COOTAD Art. 135. Fomento de las actividades productivas y agropecuarias.	Fortalecimiento de la producción mediante ferias agroproductivas.	Fortalecer la producción mediante ferias agroproductivas.	Fortalecer la producción mediante 4 ferias agroproductivas.	Parroquia Enokanqui	GAD PROVINCIAL	\$11.200,00	Externo	2020-2023
Objetivo 5: Impulsar la productividad y competitividad para el crecimiento económico sostenible de manera redistributiva y solidaria	Fortalecer un sistema económico local sustentable y sostenible de la población	Aumentar la capacidad y el despliegue de producción agropecuaria	Números despliegues de actividades agroproductivas.	COOTAD Art. 135. Fomento de las actividades productivas y agropecuarias.	Fortalecimiento de las actividades económicas de las mujeres, personas con distintas orientación sexual e identidad de género de la parroquia.	Fortalecer las actividades económicas de las mujeres, personas con distintas orientación sexual e identidad de género de la parroquia.	Fortalecer las actividades económicas de 50 mujeres, personas con distintas orientación sexual e identidad de género de la parroquia al año 2023	Parroquia Enokanqui	GAD PROVINCIAL - MAG	\$40.000,00	Propio	2020-2023
Objetivo 5: Impulsar la productividad y competitividad para el crecimiento económico sostenible de manera redistributiva y solidaria	Fortalecer un sistema económico local sustentable y sostenible de la población	Aumentar la capacidad y el despliegue de producción agropecuaria	Números despliegues de actividades agroproductivas.	COOTAD Art. 135. Fomento de las actividades productivas y agropecuarias.	Producción agropecuaria sostenible en pequeños y medianos productores, fomentando la asociatividad y creación de cadenas cortas de comercialización.	Fomentar la producción agropecuaria sostenible en pequeños y medianos productores, fomentando la asociatividad y creación de cadenas cortas de comercialización	Fomentar 100 has de producciones agropecuarias sostenibles en pequeños y medianos productores al año 2023	Parroquia Enokanqui	GAD PROVINCIAL - MAG	\$120.000,00	Propio	2020-2023
Elaborado por: Equipo Técnico Consultor 2020.												

Tabla 30. Matriz referencial de programas y/o proyectos componente Económico Productivo (parte 3 de 3).

OBJETIVO DEL PND	OBJETIVO ESTRATÉGICO DEL PDOT	META	INDICADOR DE META	COMPETENCIA	PROGRAMA/ PROYECTO	OBJETIVO DEL PROGRAMA O PROYECTO	META DEL OBJETIVO	ÁREA DE INFLUENCIA/ LOCALIZACIÓN	ARTICULACIÓN CON OTROS ACTORES	PRESUPUESTO REFERENCIAL	FUENTE DE FINANCIAMIENTO	PERIODO DE EJECUCIÓN
COMPONENTE ECONÓMICO PRODUCTIVO												
Objetivo 5: Impulsar la productividad y competitividad para el crecimiento económico sostenible de manera redistributiva y solidaria	Fortalecer un sistema económico local sustentable y sostenible de la población	Fomentar el desarrollo turístico y cultural de la parroquia.	Numero de turista en la parroquia	COOTAD Art. 54. Regular, controlar y promover el desarrollo de la actividad turística..	Fortalecimiento del desarrollo turístico naturales y culturales de la parroquia.	Fortalecer el desarrollo turístico naturales y culturales de la parroquia.	Implementar un plan de desarrollo turístico naturales y culturales en el año 2023 en la parroquia.	Parroquia Enokanqui	GAD PROVINCIAL - GAD MUNICIPAL	\$800.000,00	Externo	2020-2023
Objetivo 5: Impulsar la productividad y competitividad para el crecimiento económico sostenible de manera redistributiva y solidaria	Fortalecer un sistema económico local sustentable y sostenible de la población	Reducción de afectación a la producción por riesgos naturales.	Porcentaje de reducción por afectación a la producción por riesgos naturales.	COOTAD Art. 135. Fomento de las actividades productivas y agropecuarias.	Plan de manejo de riesgos naturales que afecten a la producción.	Implementar un plan de manejo de riesgos naturales que afecten a la producción.	Implementar un plan de manejo de riesgos naturales que afecten a la producción al año 2023.	Parroquia Enokanqui	GAD PROVINCIAL - MAG - SNGRE	\$112.000,00	Externo	2020-2023
Elaborado por: Equipo Técnico Consultor 2020.												

Tabla 31. Matriz referencial de programas y/o proyectos componente Socio-Cultural (parte 1 de 3).

OBJETIVO DEL PND	OBJETIVO ESTRATÉGICO DEL PDOT	META	INDICADOR DE META	COMPETENCIA	PROGRAMA/ PROYECTO	OBJETIVO DEL PROGRAMA O PROYECTO	META DEL OBJETIVO	ÁREA DE INFLUENCIA/ LOCALIZACIÓN	ARTICULACIÓN CON OTROS ACTORES	PRESUPUESTO REFERENCIAL	FUENTE DE FINANCIAMIENTO	PERIODO DE EJECUCIÓN
COMPONENTE SOCIO-CULTURAL												
Objetivo 1: Garantizar una vida digna con iguales oportunidades para todas las personas.	Fortalecer la cohesión social participativa y equidad en el acceso a los servicios que brinda el Estado en igualdad de condiciones	Aumentar la calidad de vida de la población prioritaria	Números de personas de atención prioritarias atendidas.	COOTAD Art. 64. k) Sistema de protección integral a grupos de atención prioritaria (Función).	Mejoramiento de la calidad de vida de la población de atención prioritaria.	Mejorar la calidad de vida de la población de atención prioritaria.	Beneficiar 1000 personas de atención prioritaria al año 2023	Parroquia Enokanqui	GAD MUNICIPAL - GAD PROVINCIAL - MAG - MIES	\$120.000,00	Propio	2020-2023
Objetivo 1: Garantizar una vida digna con iguales oportunidades para todas las personas.	Fortalecer la cohesión social participativa y equidad en el acceso a los servicios que brinda el Estado en igualdad de condiciones	Incrementar la seguridad alimentaria y nutricional en la parroquia	Números de personas beneficiadas	COOTAD Art. 135. Fomento de las actividades productivas y agropecuarias.	Fortalecimiento de la alimentación y nutrición en las comunidades.	Fortalecer la alimentación y nutrición en las comunidades	Beneficiar a 100 familias al año 2023	Parroquia Enokanqui	GAD MUNICIPAL - GAD PROVINCIAL - MAG - MIES	\$112.000,00	Externo	2020-2023
Objetivo 1: Garantizar una vida digna con iguales oportunidades para todas las personas.	Fortalecer la cohesión social participativa y equidad en el acceso a los servicios que brinda el Estado en igualdad de condiciones	Mejorar la capacidad y cobertura de atención de la salud en la parroquia	Números de personas atendidas	COOTAD Art. 138. Infraestructura y equipamientos físicos de salud y educación.	Fortalecimiento de la capacidad para la atención de emergencia mediante brigadas y actividades médicas.	Fortalecer la capacidad de atención de emergencia mediante actividades de salud en la parroquia.	Implementar cuatro actividades de salud al año 2023.	Parroquia Enokanqui	GAD MUNICIPAL - GAD PROVINCIAL - MAG - MIES	\$100.000,00	Externo	2020-2023
Objetivo 1: Garantizar una vida digna con iguales oportunidades para todas las personas.	Fortalecer la cohesión social participativa y equidad en el acceso a los servicios que brinda el Estado en igualdad de condiciones	Mejorar la capacidad y cobertura de atención de la salud en la parroquia	Números de personas atendidas	COOTAD Art. 138. Infraestructura y equipamientos físicos de salud y educación.	Sensibilización y actitudes de respeto hacia la mujer y la niñez para construir una sociedad más justa y equitativa.	Sensibilizar a la población sobre el respeto hacia la mujer y la niñez para construir una sociedad justa y equitativa.	Sensibilizar a 100 familias al año 2023.	Parroquia Enokanqui	GAD MUNICIPAL - GAD PROVINCIAL - MAG - MIES	\$10.000,00	Externo	2020-2023
Objetivo 1: Garantizar una vida digna con iguales oportunidades para todas las personas.	Fortalecer la cohesión social participativa y equidad en el acceso a los servicios que brinda el Estado en igualdad de condiciones	Mejorar la calidad del derecho a la educación.	Incremento de la calidad del derecho a la educación.	COOTAD Art. 138. Infraestructura y equipamientos físicos de salud y educación.	Fortalecimiento de participación de padres e hijos en actividades educativas.	Fortalecer la participación padres e hijos en actividades educativas.	Implementar cuatro actividades educativas al año 2023.	Parroquia Enokanqui	GAD MUNICIPAL - MINISTERIO DE EDUCACION	\$20.000,00	Externo	2020-2023

Elaborado por: Equipo Técnico Consultor 2020.

Tabla 32. Matriz referencial de programas y/o proyectos componente Socio-Cultural (parte 2 de 3).

OBJETIVO DEL PND	OBJETIVO ESTRATÉGICO O DEL PDOT	META	INDICADOR DE META	COMPETENCIA	PROGRAMA/ PROYECTO	OBJETIVO DEL PROGRAMA O PROYECTO	META DEL OBJETIVO	ÁREA DE INFLUENCIA/ LOCALIZACIÓN	ARTICULACIÓN CON OTROS ACTORES	PRESUPUESTO REFERENCIAL	FUENTE DE FINANCIAMIENTO	PERIODO DE EJECUCIÓN
COMPONENTE SOCIO-CULTURAL												
Objetivo 1: Garantizar una vida digna con iguales oportunidades para todas las personas.	Fortalecer la cohesión social participativa y equidad en el acceso a los servicios que brinda el Estado en igualdad de condiciones	Mejorar la calidad del derecho a la educación.	Incremento de la calidad del derecho a la educación.	COOTAD Art. 138. Infraestructura y equipamientos físicos de salud y educación.	Mejoramiento de la calidad de educación mediante el mantenimiento de las infraestructuras existentes y equipamiento.	Mejorar la calidad de educación mediante el mantenimiento de las infraestructuras existentes y equipamiento.	Mantener cinco aulas existentes al año 2023.	Parroquia Enokanqui	GAD MUNICIPAL - MINISTERIO DE EDUCACION	\$100.000,00	Externo	2020-2023
Objetivo 1: Garantizar una vida digna con iguales oportunidades para todas las personas.	Fortalecer la cohesión social participativa y equidad en el acceso a los servicios que brinda el Estado en igualdad de condiciones	Construir nuevas instalaciones sociales, recreativas y deportivas, en buen estado en toda la parroquia	Números de nuevas instalaciones sociales, recreativas y deportivas.	COOTAD Art. 145. Infraestructura física, equipamientos y espacios públicos.	Fortalecimiento de las actividades culturales, sociales, recreativas y deportivas mediante la construcción de áreas sociales, culturales, recreativas y deportivas u otras infraestructuras.	Promover las actividades culturales, sociales, recreativas y deportivas mediante la construcción de áreas sociales, culturales, recreativas y deportivas u otras infraestructuras.	Implementar cuatro construcciones al año 2023.	Parroquia Enokanqui	GAD MUNICIPAL - GAD PROVINCIAL	\$560.000,00	Externo	2020-2023
Objetivo 1: Garantizar una vida digna con iguales oportunidades para todas las personas.	Fortalecer la cohesión social participativa y equidad en el acceso a los servicios que brinda el Estado en igualdad de condiciones	Construir nuevas instalaciones sociales, recreativas y deportivas, en buen estado en toda la parroquia	Números de nuevas instalaciones sociales, recreativas y deportivas.	COOTAD Art. 145. Infraestructura física, equipamientos y espacios públicos.	Fortalecimiento de las actividades culturales, sociales, recreativas y deportivas mediante la construcción de áreas sociales, culturales, recreativas y deportivas u otras infraestructuras.	Promover las actividades culturales, sociales, recreativas y deportivas mediante la construcción de áreas sociales, culturales, recreativas y deportivas u otras infraestructuras.	Implementar cuatro construcciones al año 2023.	Parroquia Enokanqui	GAD MUNICIPAL - GAD PROVINCIAL	\$448.000,00	Externo	2020-2023
Elaborado por: Equipo Técnico Consultor 2020.												

Tabla 33. Matriz referencial de programas y/o proyectos componente Socio-Cultural (parte 3 de 3).

OBJETIVO DEL PND	OBJETIVO ESTRATÉGICO DEL PDOT	META	INDICADOR DE META	COMPETENCIA	PROGRAMA/ PROYECTO	OBJETIVO DEL PROGRAMA O PROYECTO	META DEL OBJETIVO	ÁREA DE INFLUENCIA/ LOCALIZACIÓN	ARTICULACIÓN CON OTROS ACTORES	PRESUPUESTO REFERENCIAL	FUENTE DE FINANCIAMIENTO	PERIODO DE EJECUCIÓN
COMPONENTE SOCIO-CULTURAL												
Objetivo 1: Garantizar una vida digna con iguales oportunidades para todas las personas.	Fortalecer la cohesión social participativa y equidad en el acceso a los servicios que brinda el Estado en igualdad de condiciones	Construir nuevas instalaciones sociales, recreativas y deportivas, en buen estado en toda la parroquia	Números de nuevas instalaciones sociales, recreativas y deportivas.	COOTAD Art. 145. Infraestructura física, equipamientos y espacios públicos.	Mantenimiento de las infraestructuras de los espacios públicos existentes y adquisición de áreas comunales.	Mantener las infraestructuras de los espacios públicos existentes y adquirir áreas comunales.	Mantener diez infraestructuras y espacios públicos y adquirir dos áreas comunales al año 2023.	Parroquia Enokanqui	GAD MUNICIPAL - GAD PROVINCIAL	\$120.000,00	Propio	2020-2023
Objetivo 2: Afirmar la interculturalidad y plurinacionalidad, revalorizando las identidades diversas.	Fortalecer la cohesión social participativa y equidad en el acceso a los servicios que brinda el Estado en igualdad de condiciones	Fomentar la participación de las familias en las actividades culturales	Números de familias beneficiadas	COOTAD Art. 64. k) Patrocinar las culturas, artes, actividades deportivas y recreativas (Función).	Rescate de costumbre, tradiciones y valores de los pobladores de la parroquia.	Rescatar las costumbre, tradiciones y valores de los pobladores de la parroquia.	Implementar cuatro actividades al año 2023.	Parroquia Enokanqui	GAD MUNICIPAL - GAD PROVINCIAL	\$80.000,00	Propio	2020-2023
Objetivo 7: Incentivar una sociedad participativa, con un Estado cercano al servicio de la ciudadanía.	Fortalecer la cohesión social participativa y equidad en el acceso a los servicios que brinda el Estado en igualdad de condiciones	Incrementar la participación ciudadana en gestión de riesgos.	Números de participación ciudadana en gestión de riesgo.	COOTAD Art. 140. Gestión de riesgos.	Fortalecimiento de la participación de la ciudadanía en Gestión de Riesgos a nivel local.	Fortalecer la participación de la ciudadanía en Gestión de Riesgos a nivel local.	Fortalecer a 200 personas en Gestión de Riesgos al año 2023.	Parroquia Enokanqui	GAD MUNICIPAL - GAD PROVINCIAL - SNGRE	\$8.000,00	Propio	2020-2023

Elaborado por: Equipo Técnico Consultor 2020.

Tabla 34. Matriz referencial de programas y/o proyectos componente Asentamientos Humanos (parte 1 de 3).

OBJETIVO DEL PND	OBJETIVO ESTRATÉGICO DEL PDOT	META	INDICADOR DE META	COMPETENCIA	PROGRAMA/ PROYECTO	OBJETIVO DEL PROGRAMA O PROYECTO	META DEL OBJETIVO	ÁREA DE INFLUENCIA/ LOCALIZACIÓN	ARTICULACIÓN CON OTROS ACTORES	PRESUPUESTO REFERENCIAL	FUENTE DE FINANCIAMIENTO	PERIODO DE EJECUCIÓN
COMPONENTE ASENTAMIENTOS HUMANOS												
Objetivo 1: Garantizar una vida digna con iguales oportunidades para todas las personas.	Mejorar la calidad de vida de la población con énfasis en los grupos de atención prioritaria y población vulnerable	Concientizar a la población sobre el problema de la expansión de los asentamientos humanos en zonas de alto riesgo.	Números de personas concientizadas sobre problema de la expansión de los asentamientos humanos.	COOTAD Art. 55. b) Ejercer el control sobre el uso y ocupación del suelo en el Cantón.	Legalización de los centros poblados y zonificación del riesgo mitigable y no mitigable para reducir los riesgos de desastre en los centros poblados.	Legalizar centros poblados y zonificar los riesgos mitigable y no mitigable para reducir los riesgos de desastre en los centros poblados.	Legalizar 5 centros poblados y concientizar a 200 personas sobre la expansión de asentamientos humanos en zonas de riesgos al año 2023	Parroquia Enokanqui	GAD MUNICIPAL - SNGRE	\$5.000,00	Externo	2020-2023
Objetivo 1: Garantizar una vida digna con iguales oportunidades para todas las personas.	Mejorar la calidad de vida de la población con énfasis en los grupos de atención prioritaria y población vulnerable	Concientizar a la población sobre el problema de la expansión de los asentamientos humanos en zonas de alto riesgo.	Números de personas concientizadas sobre problema de la expansión de los asentamientos humanos.	COOTAD Art. 55. b) Ejercer el control sobre el uso y ocupación del suelo en el Cantón.	Asistencia técnica a la población en proceso de autoconstrucción.	Fortalecer a la población en proceso de autoconstrucción.	Fortalecer a 200 personas en proceso de autoconstrucción al año 2023	Parroquia Enokanqui	GAD MUNICIPAL	\$5.000,00	Externo	2020-2023
Objetivo 1: Garantizar una vida digna con iguales oportunidades para todas las personas.	Mejorar la calidad de vida de la población con énfasis en los grupos de atención prioritaria y población vulnerable	Concientizar a la población sobre el problema de la expansión de los asentamientos humanos en zonas de alto riesgo.	Números de personas concientizadas sobre problema de la expansión de los asentamientos humanos.	COOTAD Art. 55. b) Ejercer el control sobre el uso y ocupación del suelo en el Cantón.	Reasentamiento de familias asentadas en zonas de riesgos no mitigable.	Reasentar a familias asentadas en zonas de riesgos no mitigable.	Beneficiar a 10 familias asentadas en zonas de riesgos al año 2023	Parroquia Enokanqui	GAD MUNICIPAL	\$400.000,00	Externo	2020-2023
Objetivo 1: Garantizar una vida digna con iguales oportunidades para todas las personas.	Mejorar la calidad de vida de la población con énfasis en los grupos de atención prioritaria y población vulnerable	Concientizar a la población sobre el problema de la expansión de los asentamientos humanos en zonas de alto riesgo.	Números de personas concientizadas sobre problema de la expansión de los asentamientos humanos.	COOTAD Art. 55. b) Ejercer el control sobre el uso y ocupación del suelo en el Cantón.	Plan para mitigar el crecimiento poblacional disperso en zonas de riesgos en las comunidades rurales.	Mitigar el crecimiento poblacional disperso y en zona de riesgo en las comunidades rurales.	Concientizar a 200 personas sobre la expansión de asentamientos humanos en zonas de riesgos al año 2023	Parroquia Enokanqui	GAD MUNICIPAL	\$5.000,00	Externo	2020-2023

Elaborado por: Equipo Técnico Consultor 2020.

Tabla 35. Matriz referencial de programas y/o proyectos componente Asentamientos Humanos (parte 2 de 3).

OBJETIVO DEL PND	OBJETIVO ESTRATÉGICO DEL PDOT	META	INDICADOR DE META	COMPETENCIA	PROGRAMA/ PROYECTO	OBJETIVO DEL PROGRAMA O PROYECTO	META DEL OBJETIVO	ÁREA DE INFLUENCIA/ LOCALIZACIÓN	ARTICULACIÓN CON OTROS ACTORES	PRESUPUESTO REFERENCIAL	FUENTE DE FINANCIAMIENTO	PERIODO DE EJECUCIÓN
COMPONENTE ASENTAMIENTOS HUMANOS												
Objetivo 1: Garantizar una vida digna con iguales oportunidades para todas las personas.	Mejorar la calidad de vida de la población con énfasis en los grupos de atención prioritaria y población vulnerable	Concientizar a la población sobre el problema de la expansión de los asentamiento humanos en zonas de alto riesgo.	Números de personas concientizadas sobre problema de la expansión de los asentamientos humanos.	COOTAD Art. 55. b) Ejercer el control sobre el uso y ocupación del suelo en el Cantón.	Mejoramiento del ornato y aceras en la parroquia	Mejorar el ornato y las aceras de la parroquia.	Realizar un mejoramiento al ornato y las aceras de la parroquia al año 2023.	Parroquia Enokanqui	GAD MUNICIPAL	\$100.000,00	Externo	2020-2023
Objetivo 1: Garantizar una vida digna con iguales oportunidades para todas las personas.	Mejorar la calidad de vida de la población con énfasis en los grupos de atención prioritaria y población vulnerable	Construir nuevas viviendas seguras en las comunidades rurales	Números de nuevas viviendas seguras en las comunidades.	COOTAD Art. 65. h) Vigilar la ejecución de obra y la calidad de los servicios públicos.	Fortalecimiento del hábitat mediante la construcción de viviendas.	Fortalecer el hábitat mediante la construcción de viviendas.	Beneficiar a 10 familias al año 2023	Parroquia Enokanqui	MIDUVI	\$500.000,00	Externo	2020-2023
Objetivo 1: Garantizar una vida digna con iguales oportunidades para todas las personas.	Mejorar la vialidad, conexión, comunicación y energía en la parroquia	Incrementar la accesibilidad a las comunidades a través de construcción de infraestructura de conectividad.	Kilómetros de caminos vecinales, puentes y alcantarillas mantenidas.	COOTAD Art. 129. Vialidad.	Mejoramiento de la interconectividad entre las comunidades mediante el mantenimiento de caminos vecinales, puentes y alcantarillas.	Mejorar la interconectividad entre las comunidades mediante el mantenimiento de caminos vecinales, puentes y alcantarillas.	Realizar cinco mantenimiento de caminos vecinales, puentes y alcantarillas al año 2023	Parroquia Enokanqui	GAD PARROQUIAL	\$448.000,00	Externo	2020-2023
Objetivo 1: Garantizar una vida digna con iguales oportunidades para todas las personas.	Mejorar la vialidad, conexión, comunicación y energía en la parroquia	Incrementar la accesibilidad a las comunidades a través de construcción de infraestructura de conectividad.	Números de nuevas construcciones de infraestructuras de conectividad	COOTAD Art. 129. Vialidad.	Mejoramiento de la conectividad vial mediante, parada de buses, apertura y lastrado de vías, asfaltado de vías, señalización, adquisición de alcantarillas y puentes.	Mejorar la conectividad vial mediante la apertura y lastrado de vías, asfaltado de vías, puentes y adquisición de alcantarillas.	Realizar 10 km de apertura y lastrado, 30 km de lastrado de vías, 2 km de asfaltado, 2 puentes y alcantarillas al año 2023.	Parroquia Enokanqui	GAD PARROQUIAL	\$560.000,00	Externo	2020-2023
Elaborado por: Equipo Técnico Consultor 2020.												

Tabla 36. Matriz referencial de programas y/o proyectos componente Asentamientos Humanos (parte 3 de 3).

OBJETIVO DEL PND	OBJETIVO ESTRATÉGICO DEL PDOT	META	INDICADOR DE META	COMPETENCIA	PROGRAMA/ PROYECTO	OBJETIVO DEL PROGRAMA O PROYECTO	META DEL OBJETIVO	ÁREA DE INFLUENCIA/ LOCALIZACIÓN	ARTICULACIÓN CON OTROS ACTORES	PRESUPUESTO REFERENCIAL	FUENTE DE FINANCIAMIENTO	PERIODO DE EJECUCIÓN
COMPONENTE ASENTAMIENTOS HUMANOS												
Objetivo 1: Garantizar una vida digna con iguales oportunidades para todas las personas.	Mejorar la vialidad, conexión, comunicación y energía en la parroquia	Incrementar la accesibilidad a las comunidades a través de construcción de infraestructura de conectividad.	Número de nuevas construcciones de infraestructuras de conectividad	COOTAD Art. 130. Tránsito y transporte.	Mejoramiento de las frecuencias del transporte público y señalización.	Mejorar las frecuencias del transporte público.	Realizar cuatro gestiones para mejorar las frecuencias del transporte público al año 2023.	Parroquia Enokanqui	GAD MUNICIPAL	\$30.000,00	Externo	2020-2023
Objetivo 1: Garantizar una vida digna con iguales oportunidades para todas las personas.	Mejorar la vialidad, conexión, comunicación y energía en la parroquia	Incrementar la cobertura de los servicios de telecomunicación.	Porcentaje de incremento de cobertura de servicios de telecomunicación.	COOTAD Art. 137. Prestación de servicios públicos.	Fortalecimiento de la universalización de servicios de telecomunicaciones que favorezca el desarrollo de la parroquia.	Fortalecer la universalización de servicios de telecomunicaciones que favorezca el desarrollo de la parroquia.	Incrementar el servicio de telecomunicaciones un 20% en la parroquia al año 2023	Parroquia Enokanqui	MINTEL	\$300.000,00	Externo	2020-2023
Objetivo 1: Garantizar una vida digna con iguales oportunidades para todas las personas.	Mejorar la vialidad, conexión, comunicación y energía en la parroquia	Incrementar la cobertura de los servicios de energía.	Porcentaje de cobertura de servicios de energía.	COOTAD Art. 137. Prestación de servicios públicos.	Mejoramiento de cobertura y calidad de los servicios de energía eléctrica en la parroquia.	Mejorar la cobertura y calidad de los servicios de energía eléctrica en la parroquia.	Beneficiar a 100 familias el servicio de red eléctrica al año 2023.	Parroquia Enokanqui	CNEL EP	\$400.000,00	Externo	2020-2023
Objetivo 1: Garantizar una vida digna con iguales oportunidades para todas las personas.	Mejorar la vialidad, conexión, comunicación y energía en la parroquia	Incrementar la cobertura de los servicios de energía.	Porcentaje de cobertura de servicios de energía.	COOTAD Art. 137. Prestación de servicios públicos.	Mantenimiento y mejoramiento del alumbrado público en la cabecera parroquial.	Mantener y mejorar el alumbrado público en la cabecera parroquial.	Realizar cuatro mantenimientos de alumbrado público en la parroquia al año 2023	Parroquia Enokanqui	GAD MUNICIPAL - CNEL EP	\$100.000,00	Externo	2020-2023

Elaborado por: Equipo Técnico Consultor 2020.

Tabla 37. Matriz referencial de programas y/o proyectos componente Político Institucional (parte 1 de 2).

OBJETIVO DEL PND	OBJETIVO ESTRATÉGICO DEL PDOT	META	INDICADOR DE META	COMPETENCIA	PROGRAMA/ PROYECTO	OBJETIVO DEL PROGRAMA O PROYECTO	META DEL OBJETIVO	ÁREA DE INFLUENCIA/ LOCALIZACIÓN	ARTICULACIÓN CON OTROS ACTORES	PRESUPUESTO REFERENCIAL	FUENTE DE FINANCIAMIENTO	PERIODO DE EJECUCIÓN
COMPONENTE POLITICO INSTITUCIONAL												
Objetivo 1: Garantizar una vida digna con iguales oportunidades para todas las personas.	Mejorar los procesos y mecanismo político institucionales del sistema de gestión, para fortalecer la participación ciudadana, la gobernabilidad democrática, la equidad social y la transparencia entre los gobernantes y la ciudadanía	Incrementar la participación de la población y el GAD al fortalecimiento de una cultura política, democrática y de paz.	Número de personas capacitadas.	COOTAD Art. 151. Fortalecimiento institucional.	Culturalización entre la población con valores, conocimientos, creencias, actitudes y comportamientos conducentes al fortalecimiento de una cultura política democrática y una cultura de paz.	Culturalizar entre la población con valores, conocimientos, creencias, actitudes y comportamientos conducentes al fortalecimiento de una cultura política democrática y una cultura de paz.	Fortalecer a 200 personas de la parroquia al año 2023	Parroquia Enokanqui	SECAP - AME	\$8.000,00	Propio	2020-2023
Objetivo 1: Garantizar una vida digna con iguales oportunidades para todas las personas.	Mejorar los procesos y mecanismo político institucionales del sistema de gestión, para fortalecer la participación ciudadana, la gobernabilidad democrática, la equidad social y la transparencia entre los gobernantes y la ciudadanía	Incrementar la participación de la población y el GAD al fortalecimiento de una cultura política, democrática y de paz.	Número de personas capacitadas.	COOTAD Art. 151. Fortalecimiento institucional.	Fortalecimiento de la vinculación entre la población y el GAD mediante capacitaciones de liderazgo, motivación y leyes para promover la participación activa y la convivencia armónica.	Fortalecer la vinculación entre la población y el GAD mediante capacitaciones de liderazgo, motivación y leyes para promover la participación activa y la convivencia armónica.	Fortalecer a 200 personas de la parroquia al año 2023	Parroquia Enokanqui	SECAP - AME	\$8.000,00	Propio	2020-2023
Objetivo 1: Garantizar una vida digna con iguales oportunidades para todas las personas.	Mejorar los procesos y mecanismo político institucionales del sistema de gestión, para fortalecer la participación ciudadana, la gobernabilidad democrática, la equidad social y la transparencia entre los gobernantes y la ciudadanía	Mejorar la calidad del personal del GAD parroquial en políticas de desarrollo local.	Números de capacitaciones al personal del GAD	COOTAD Art. 151. Fortalecimiento institucional.	Fortalecimiento de las capacidades del personal del GAD en tema de marco legal, leyes, planificación y administración pública.	Fortalecer las capacidades del personal del GAD en tema de marco legal, leyes y planificación.	Fortalecer a 5 personales del GAD al año 2023	Parroquia Enokanqui	SECAP - AME	\$8.000,00	Propio	2020-2023
Elaborado por: Equipo Técnico Consultor 2020.												

Tabla 38. Matriz referencial de programas y/o proyectos componente Político Institucional (parte 2 de 2).

OBJETIVO DEL PND	OBJETIVO ESTRATÉGICO DEL PDOT	META	INDICADOR DE META	COMPETENCIA	PROGRAMA/ PROYECTO	OBJETIVO DEL PROGRAMA O PROYECTO	META DEL OBJETIVO	ÁREA DE INFLUENCIA/ LOCALIZACIÓN	ARTICULACIÓN CON OTROS ACTORES	PRESUPUESTO REFERENCIAL	FUENTE DE FINANCIAMIENTO	PERIODO DE EJECUCIÓN
COMPONENTE POLITICO INSTITUCIONAL												
Objetivo 1: Garantizar una vida digna con iguales oportunidades para todas las personas.	Mejorar los procesos y mecanismo político institucionales del sistema de gestión, para fortalecer la participación ciudadana, la gobernabilidad democrática, la equidad social y la transparencia entre los gobernantes y la ciudadanía	Mejorar la calidad del personal del GAD parroquial en políticas de desarrollo local.	Números de capacitaciones al personal del GAD	COOTAD Art. 151. Fortalecimiento institucional.	Fortalecimiento de las capacidades del personal del GAD en tema de cooperación internacional.	Fortalecer las capacidades del personal del GAD en cooperación internacional.	Fortalecer a 5 personales del GAD al año 2023	Parroquia Enokanqui	GAD Provincial	\$8.000,00	Propio	2020-2023
Objetivo 1: Garantizar una vida digna con iguales oportunidades para todas las personas.	Mejorar los procesos y mecanismo político institucionales del sistema de gestión, para fortalecer la participación ciudadana, la gobernabilidad democrática, la equidad social y la transparencia entre los gobernantes y la ciudadanía	Promover la participación democrática e informada en las acciones de planificación, ejecución y evaluación que realice el gobierno parroquial.	Números de capacitaciones al personal del GAD	COOTAD Art. 64. d) Elaborar el plan rural de desarrollo; el de ordenamiento territorial y las políticas públicas... (Función)	Fortalecimiento institucional mediante la actualización del plan de desarrollo y ordenamiento territorial.	Fortalecer y mejorar la calidad y cobertura de las gestiones del GADPR.	Actualizar el PDOT Parroquial al año 2020.	Parroquia Enokanqui	GAD Municipal – GAD Provincial	\$28.000,00	Propio	2020-2023
Elaborado por: Equipo Técnico Consultor 2020.												

1.1.2. MODELO TERRITORIAL DESEADO.

Planteadas las potencialidades de cada uno de los componentes, el modelo territorial deseado busca sintetizar las propuestas para hacer frente a las necesidades y problemas analizados en el diagnóstico.

Una parroquia con profundo respeto a la naturaleza y el ambiente, con intereses colectivos convergentes que permiten la estructuración de un espacio de encuentro y gestión con representación del conjunto de actores políticos, económicos, sociales, comunitarios, culturales y rurales.

Una Parroquia con infraestructura y cobertura de servicios básicos: agua segura, alcantarillado sanitario; educación y salud de calidad, con alianzas para promover el desarrollo agroproductivo, la generación de valor agregado y otros emprendimientos orientados a generar empleo y mejorar los ingresos de la población.

Con centros poblados regularizados con acceso a espacios públicos y acceso a créditos y beneficios del Estado para mejoramiento y construcción de vivienda nueva que mejore la calidad de vida de sus habitantes, con infraestructura vial y transporte de calidad y acuerdos y consensos políticos y sociales que permite gobernabilidad y gobernanza.

Gráfico N° 1. Mapa de Modelo Territorial Deseado.

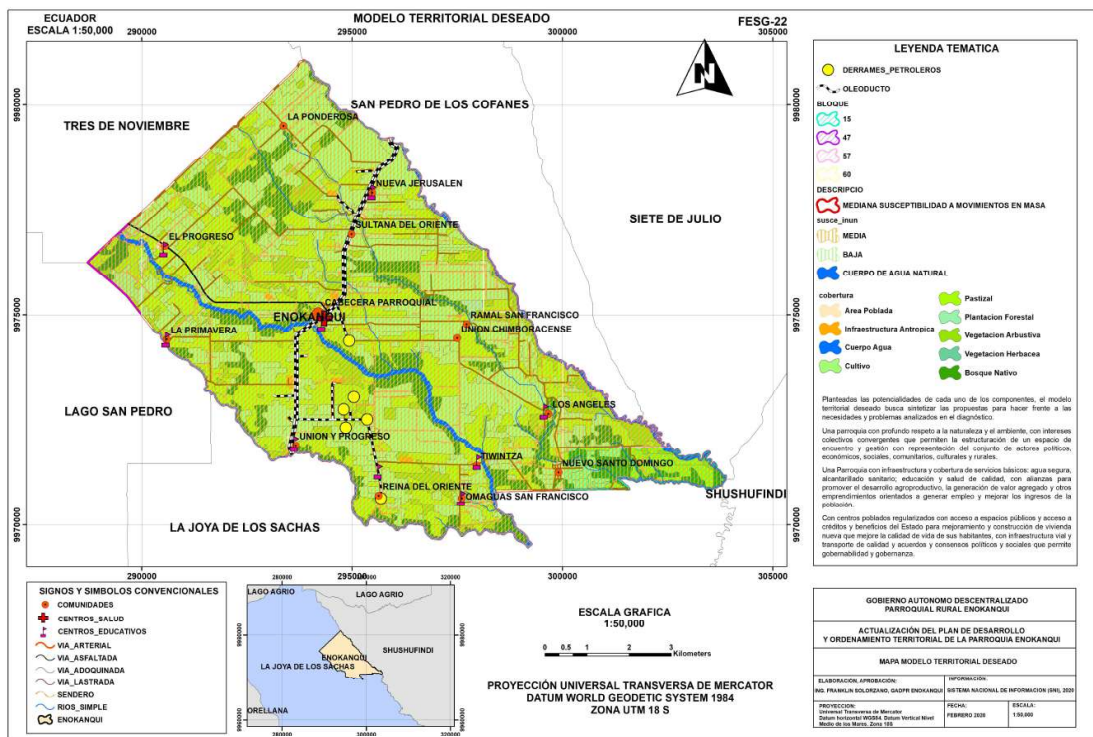

Elaborado por: Equipo Técnico Consultor 2020. Ver Anexo.

MAPAS

